PROGNOZA ODDZIAŁYWANIA NA ŚRODOWISKO PROJEKTU MIEJSCOWEGO PLANU ZAGOSPODAROWANIA PRZESTRZENNEGO CZĘŚCI WSI WIERZBIEC W GMINIE PRUDNIK

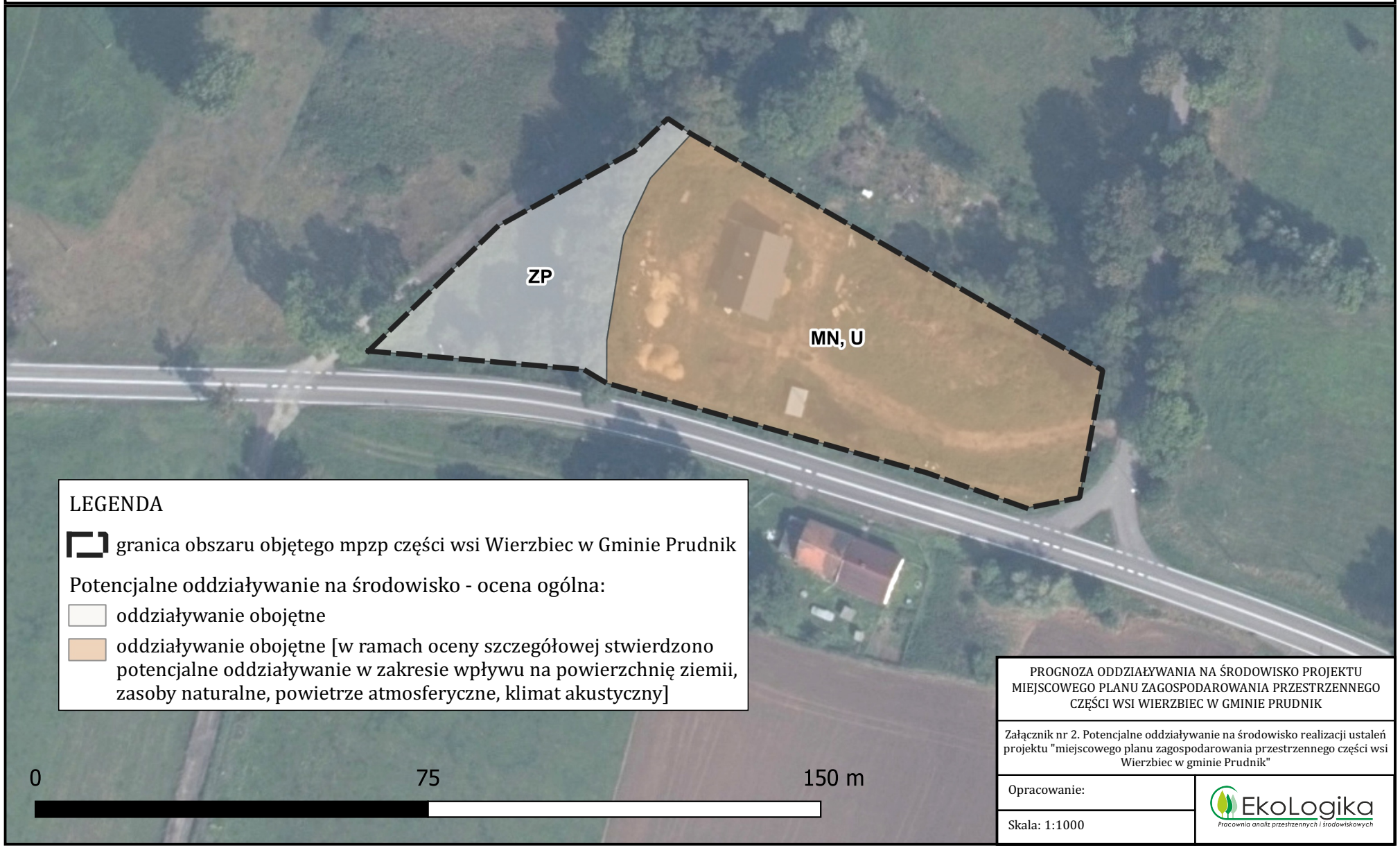

PROGNOZA ODDZIAŁYWANIA NA ŚRODOWISKO PROJEKTU MIEJSCOWEGO PLANU ZAGOSPODAROWANIA PRZESTRZENNEGO CZĘŚCI WSI WIERZBIEC W GMINIE PRUDNIK

Załącznik nr 2. Potencjalne oddziaływanie na środowisko realizacji ustaleń projektu "miejscowego planu zagospodarowania przestrzennego części wsi Wierzbiec w gminie Prudnik"

Opracowanie:

Skala: 1:1000

EkoLogika
Pracownia analiz przestrzennych i środowiskowych