

# Mapa zasadnicza

Skala 1:1000

# ZAŁĄCZNIK NR 1 DO DECYZJI BURMISTRZA PRUDNIKA NR 1/2021 z dnia 12.03.2021r.

Opracowanie: mgr inż..arch.Jerzy Stępień

## ZAŁĄCZNIK NR 1/1

Czas: nie zgodność min. 10 dni z treścią materiału urzędowego zasobu geodezyjnego i kartograficznego	
Wzrost prowadzący badawczy	Starosta Prudnicki
Wzrost geodezyjny i kartograficzny	
Wzrost materiału zasobu	
Identyfikator ewidencyjny materiału zasobu	P 1610 0014 1115
Data wykonania kopii	05 S.I.E. 2020
Wzrost i podpis osoby odpowiedzialnej organ	Z up. Starosty

mgr Aleksandra Ruda  
specjalista

### LEGENDA:

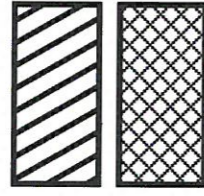

ZABUDOWA GOSPODRCZA  
STADNINY KONI  
BUDYNKI MIESZKALNE

R

TERENY ROLNICZE

SK

TEREN BAZY HODOWLANEJ  
STADNINY KONI

MR

TERENY ZABUDOWY ZAGRODOWEJ



LOKALIZACJA STACJI BAZOWEJ  
TELEFONII KOMÓRKOWEJ



GRANICA ODDZIAŁYWANIA INWESTYCJI



LINIA ROZGRANICZAJĄCA TEREN INWESTYCJI



LINIA ENERGETYCZNA ZASILAJĄCA

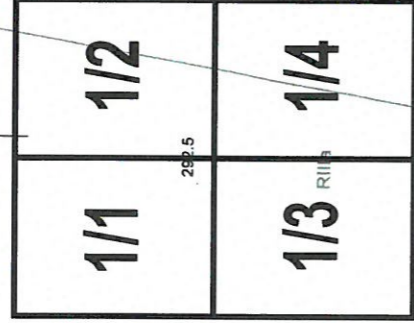

UKŁAD  
ZAŁĄCZNIKÓW

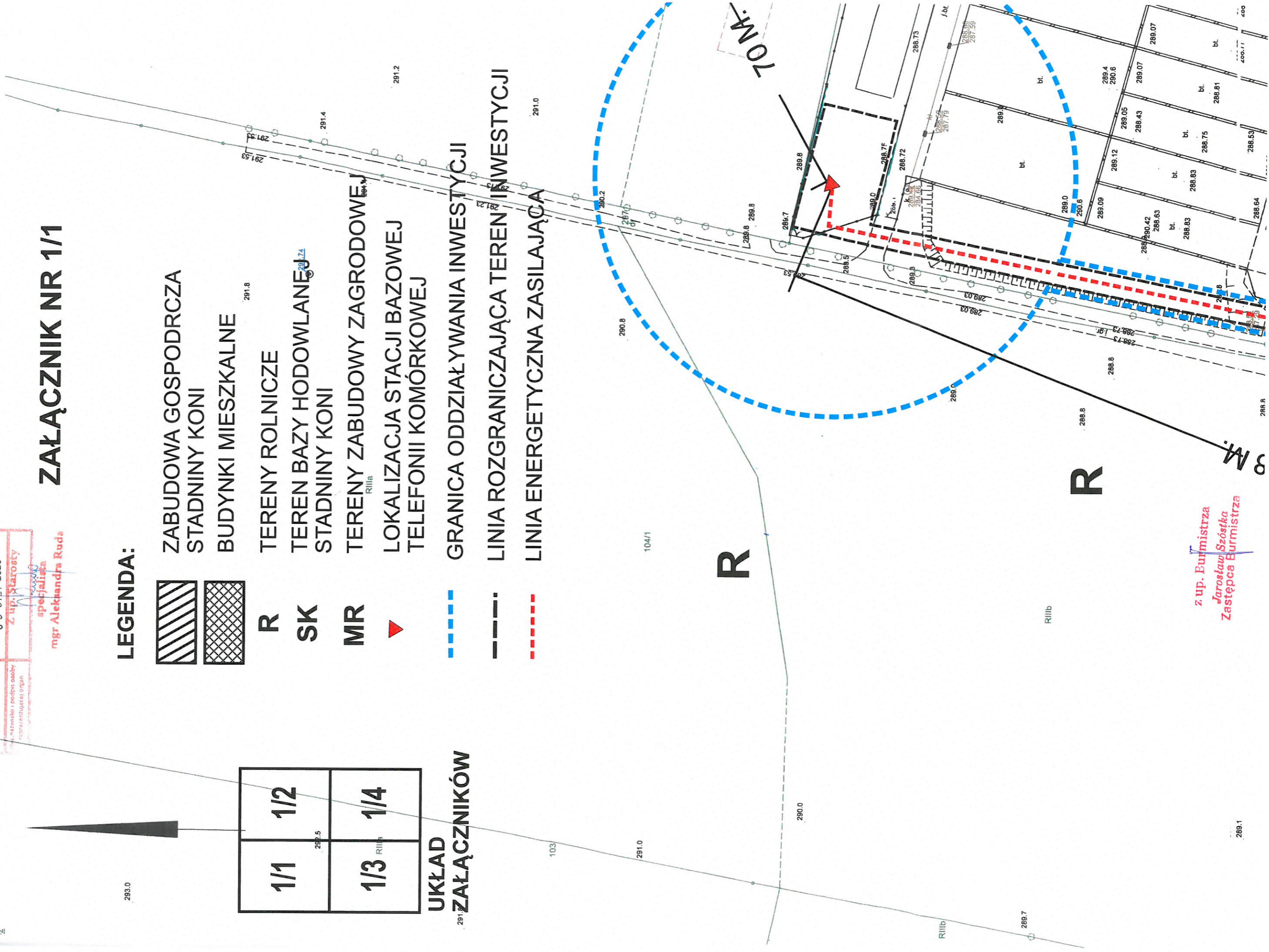

z up. Burmistrza  
Jarosław Szóstka  
Zastępca Burmistrza











# ZALĄCZNIK NR 1/4

