

ANALIZA URBANISTYCZNA - ZAŁĄCZNIK NR 2 DO DECYZJI BURMISTRZA PRUDNIKA NR 1/2021 z dnia 12.03.2021r.

Opracowanie: mgr inż...arch.Jerzy Stępień

Zawartość: Czynność: pomiary, roboty z treści materiału bazistwowego zasobu geodezyjnego i kartograficznego	
Starosta Prudnicki	
Wzrost: 1610 0014 1175	
Identyfikator ewidencyjny materiału zasobu	0 5 SJE. 2020
Z up. Starosty	
mgr Aleksandra Ruda	
Data wykonania kopii	
Wzrost: 1610 0014 1175	
Wzrost: 1610 0014 1175	

mgr Aleksandra Ruda
specjalista

LEGENDA:

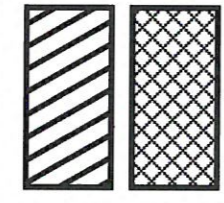

ZABUDOWA GOSPODRCZA
STADNINY KONI
BUDYNKI MIESZKALNE

R

TERENY ROLNICZE

SK

TEREN BAZY HODOWLANEJ
STADNINY KONI

MR

TERENY ZABUDOWY ZAGRODOWEJ
Rilla



LOKALIZACJA STACJI BAZOWEJ
TELEFONII KOMÓRKOWEJ

GRANICA ODDZIAŁYWANIA INWESTYCJI

LINIA ROZGRANICZAJĄCA TEREN INWESTYCJI

LINIA ENERGETYCZNA ZASILAJĄCA

- . -

GRANICA ANALIZY URBANISTYCZNEJ

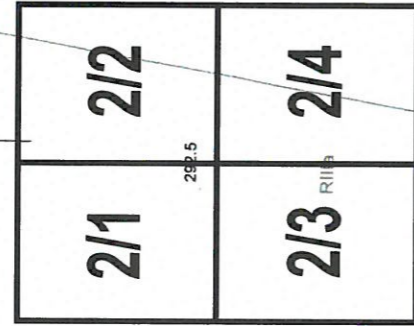

UKŁAD ZAŁĄCZNIKÓW

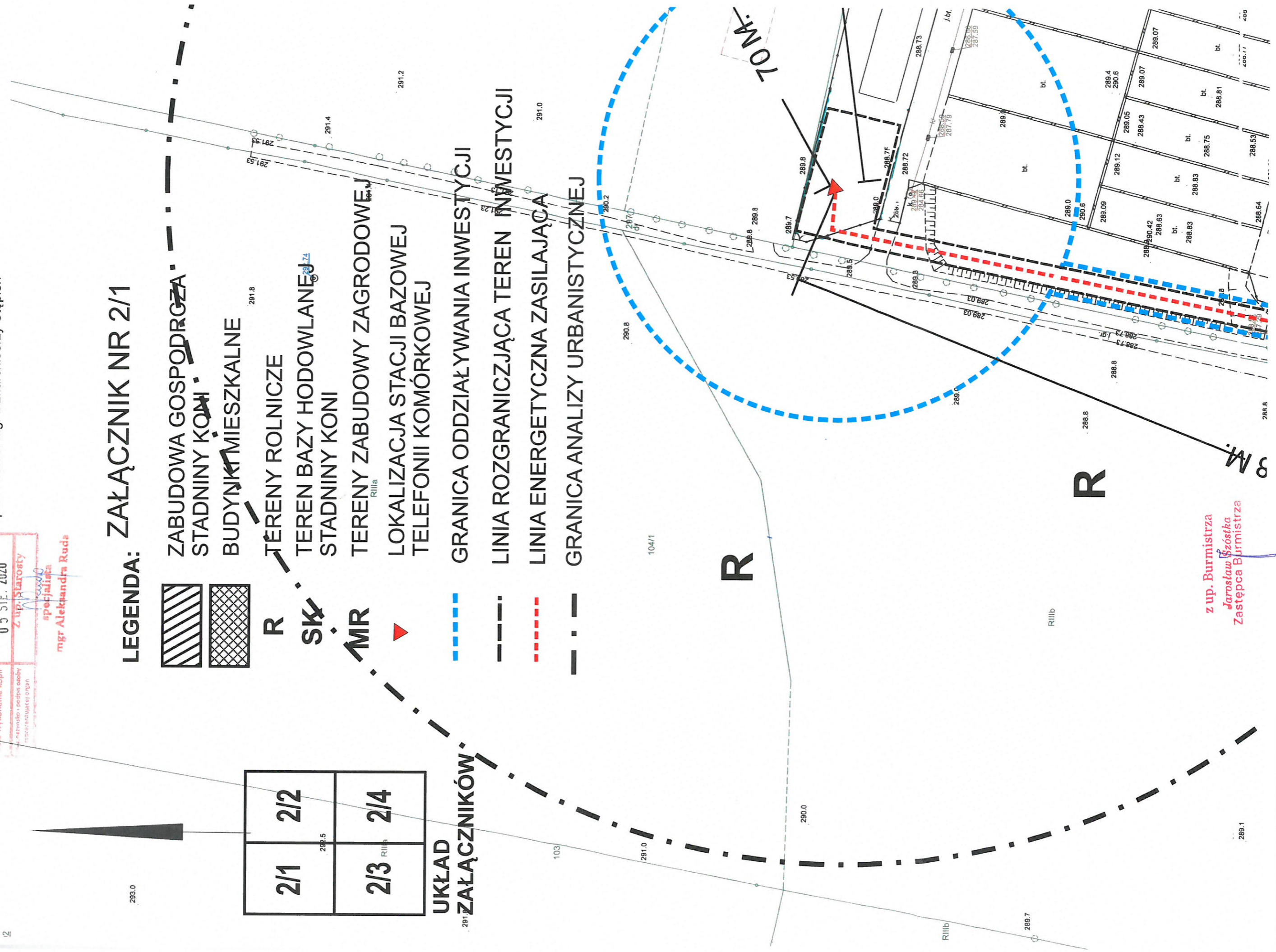

z up. Burmistrza
Jarosław Szóstka
Zastępca Burmistrza

ZALĄCZNIK NR 2/4



z up. Burmistrza
Jarosław Saóstka
Zastępca Burmistrza