

**KONCEPCJA
MODERNIZACJI INFRASTRUKTURY TRANSPORTU
PUBLICZNEGO W PRUDNIKU**

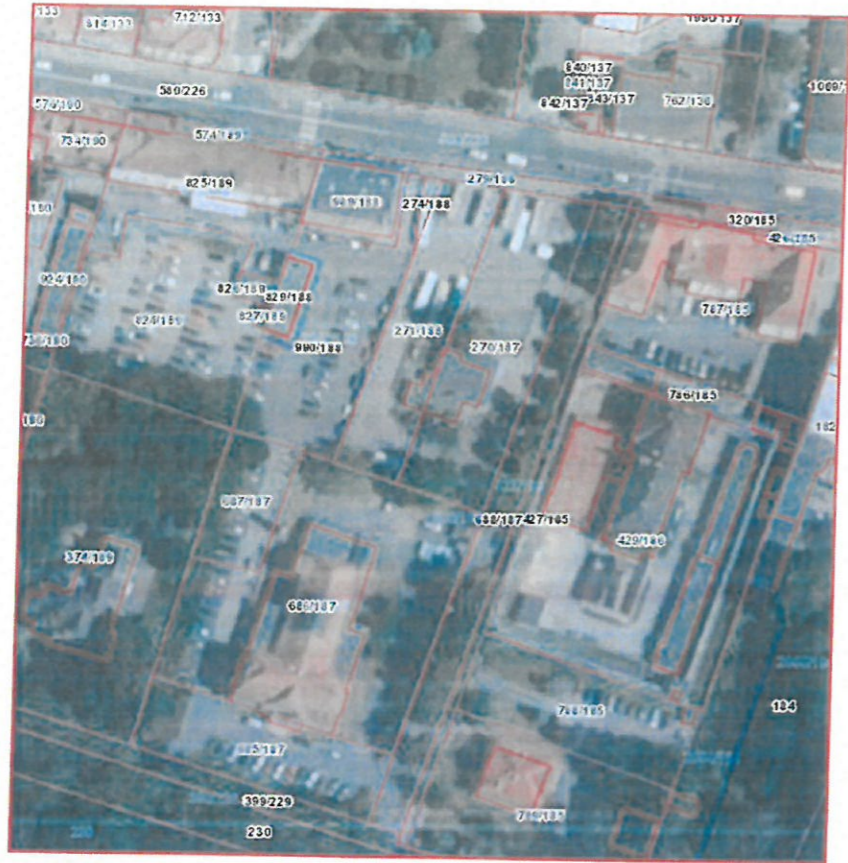

INWENTARYZACJA FOTOGRAFICZNA TERENU:



Fot. 1 Widok działki



Fot. 2 Zdjęcia stanu istniejącego



Fot .3 Widok Dworca od strony skrzyżowania ulicy Kościuszki i Sądowej



Fot.4 Widok Dworca od strony budynku Dworca



Fot. 5 Widok na istniejący budynek Dworca od ulicy Sądowej



Fot. 6 Widok ogrodzenia od strony południowej, widok zabytkowego basenu krytego

Mapa ewidencyjna

Skala 1:500

Województwo opolskie
Powiat prudnicki
Jednostka ewidencyjna: Prudnik - Miasto
Obręb ewidencyjny: PRUDNIK
Karta mapy: 5, 9

Potwierdza się zgodność niniejszej kopii z oryginałem materiału ewidencyjnego zasobu Prudnickiego i Kartograficznego Miasta Prudnickiego	
Identyfikator ewidencyjny materiału zasobu	GK.6642.806.2018
Data wykonania kopii	24 WRZ. 2018
Inny, numeracja i inne dane odczytane z oryginalnego urzędu	



13Bz

dr 230

399/229 dr

789/185

788/185 Bz

429/186

786/185 B

787/185 B

428/185 5 dr

580/226

279/188 dr

274/188 Bi

271/188 Bi

270/187

2048/188 BP

825/189 B

826/189 i1

827M/189 i1

20471/188 Bi

824/189 Bz

687/187 BP

374/189 Bi

686/187 BP

K2

BP

BP

685/187

89

15

Z4

KONCEPCJA DWORCA PKS W PRUDNIKU

Mapa zasadnicza

Skala 1:500

10/2
23. 2015

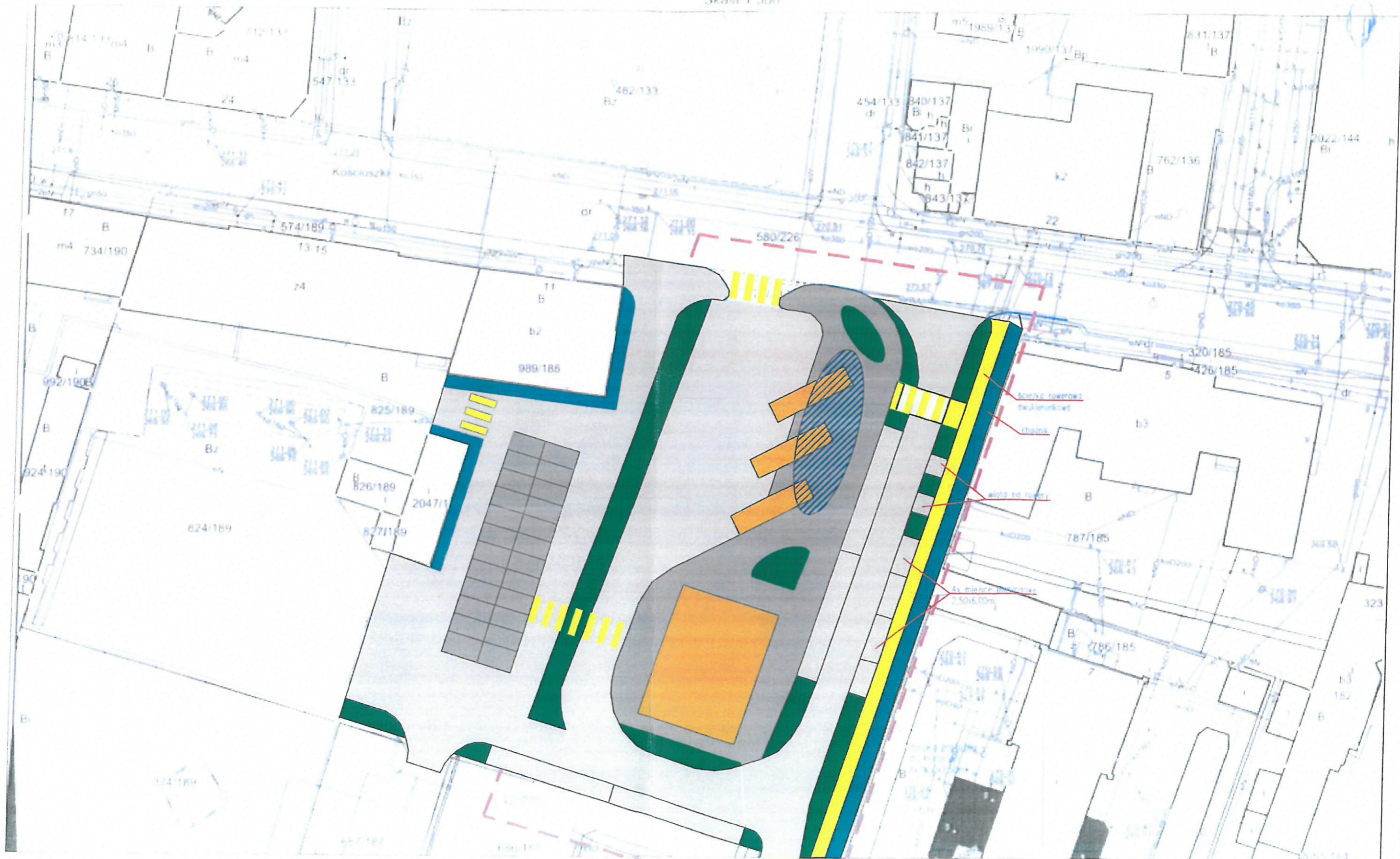

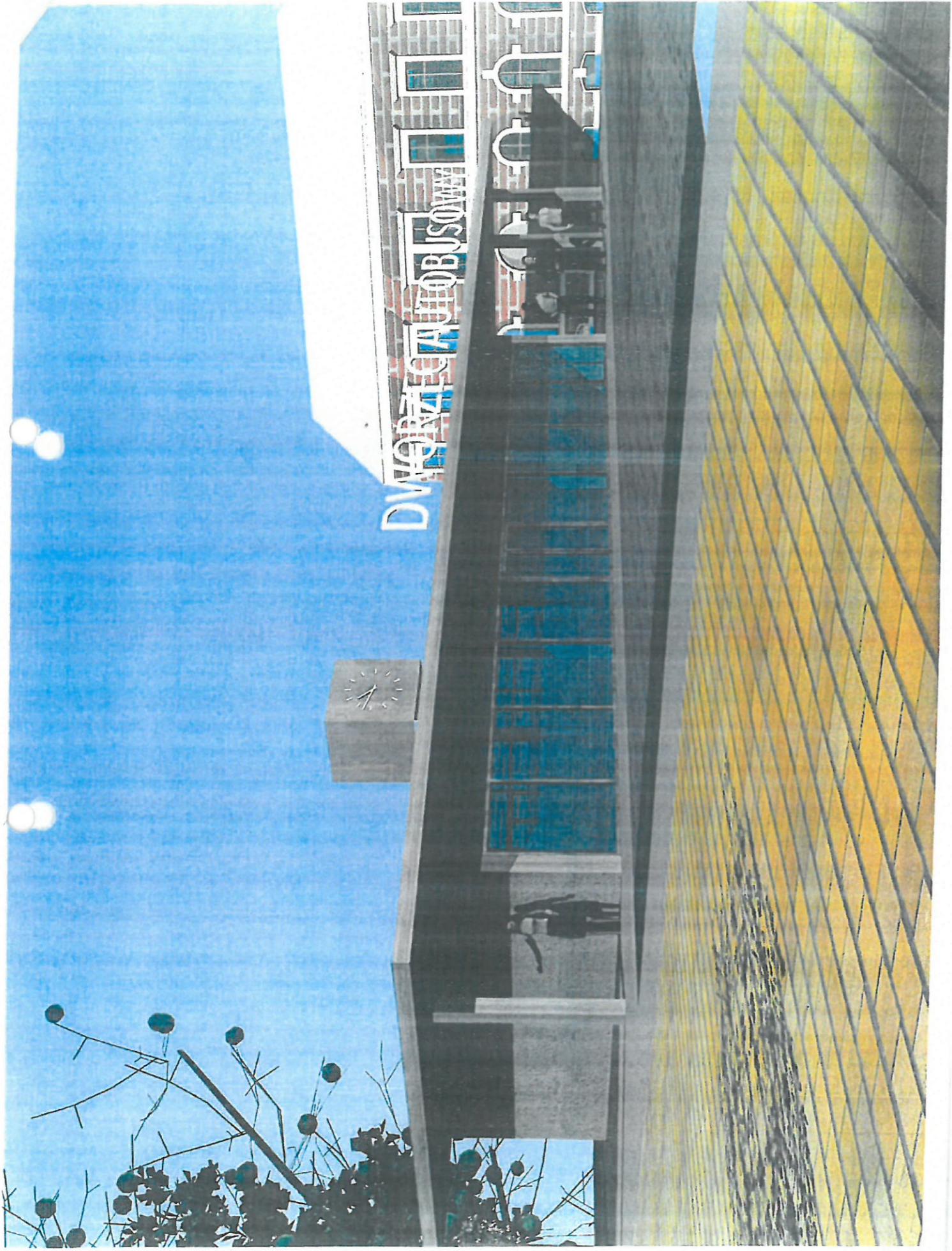

Blank lined writing area.

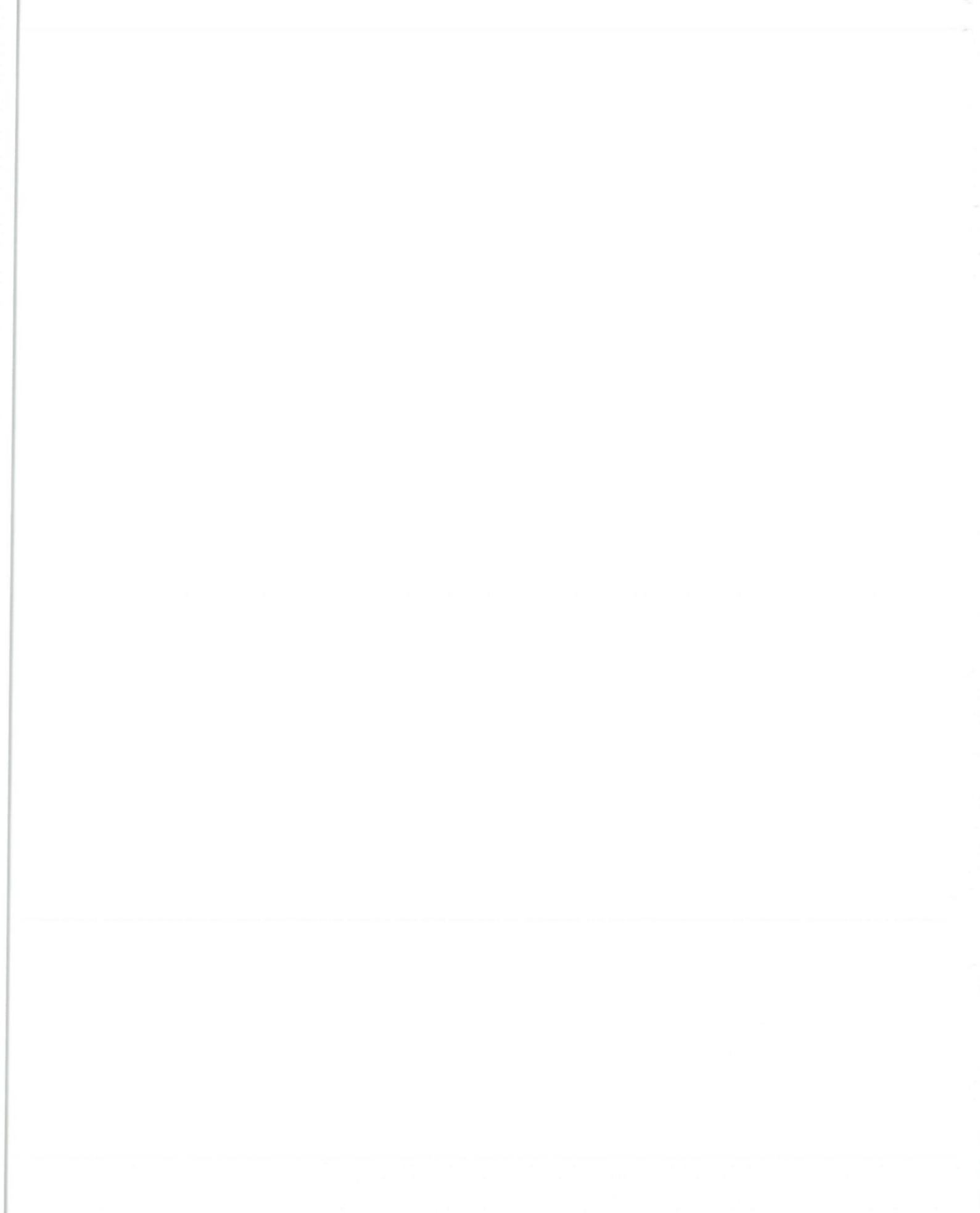

PRZEKRÓJ BUDYNKU

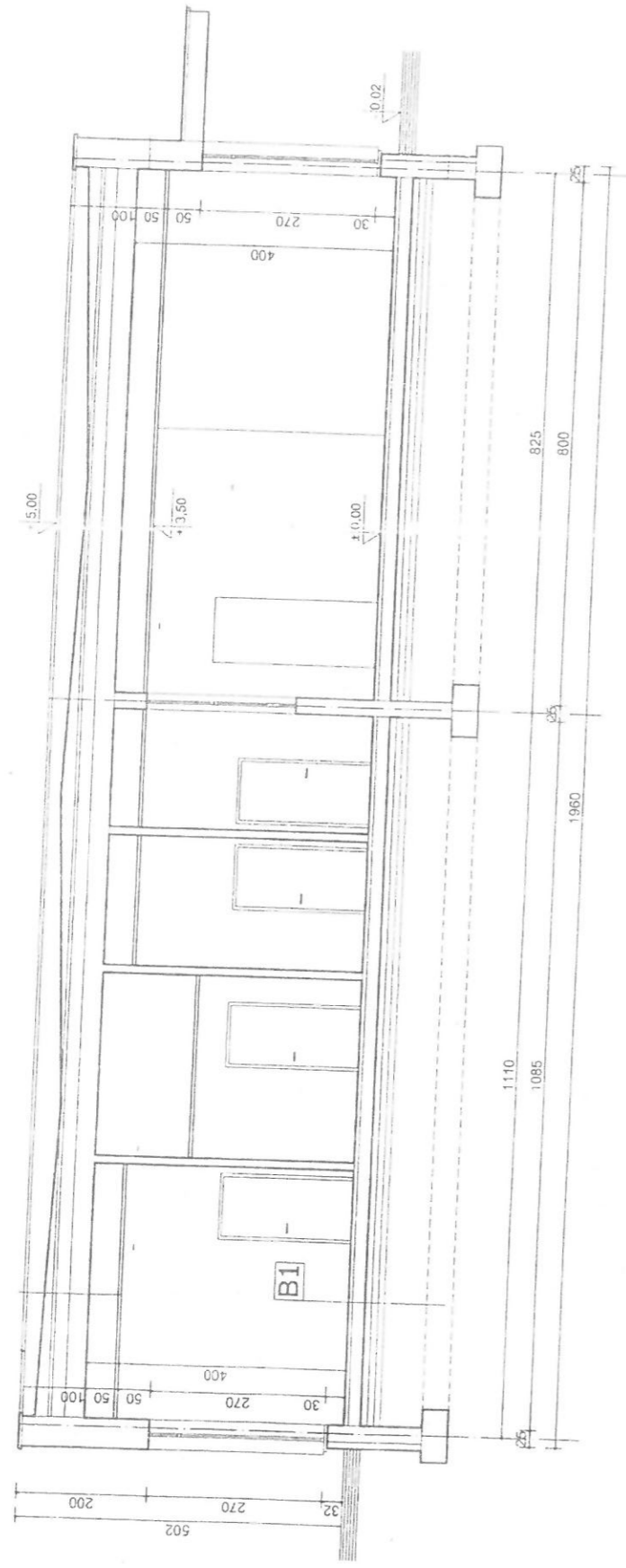

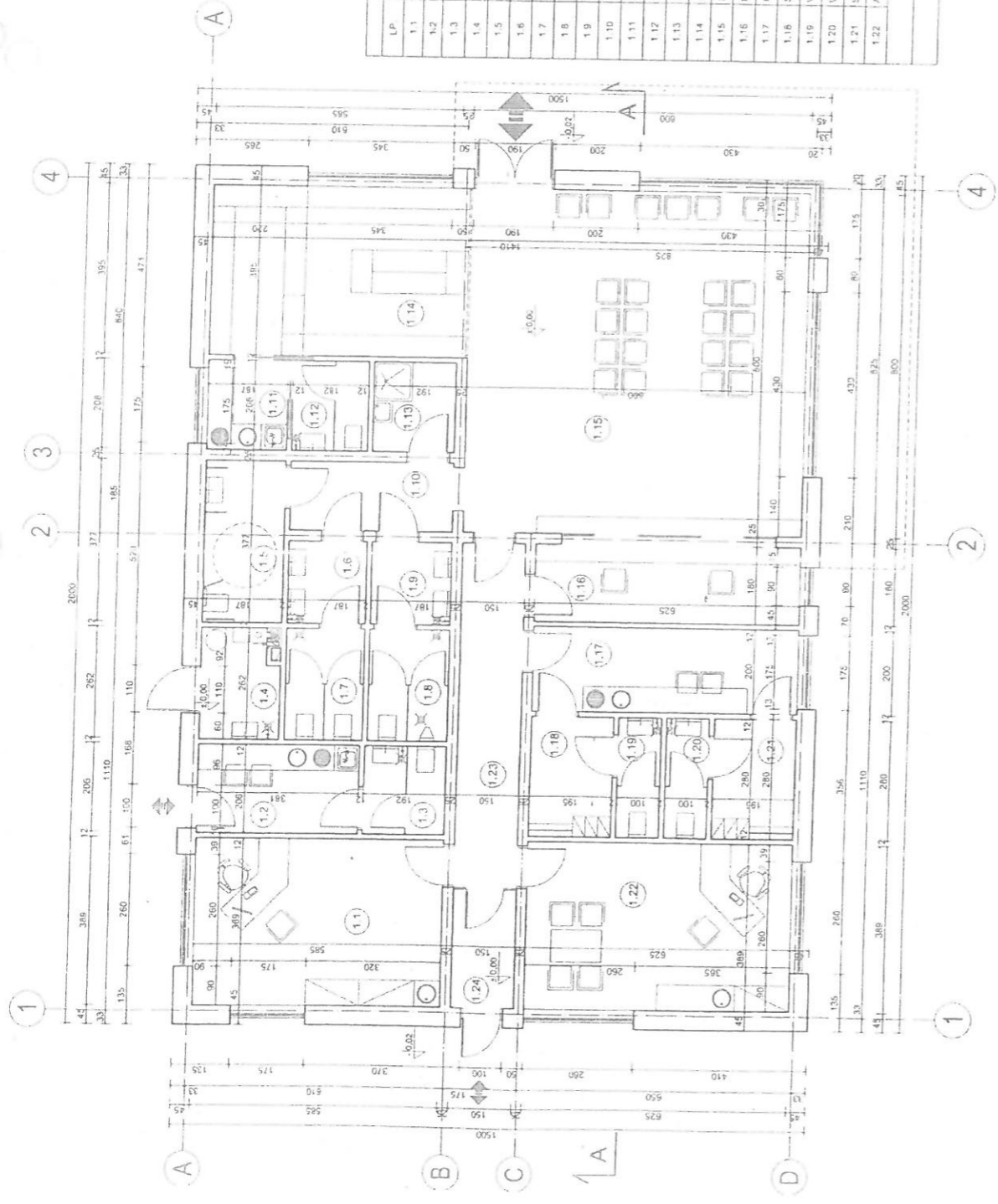

ZESTAWIENIE POWIERZCHNI PARTIURU

LP	NAZWA POMIESZCZENIA	H[m]	POW [m ²]
1.1	ADMINISTRACJA	3,50	22,74
1.2	POM. SOCJALNE	3,50	7,64
1.3	WC	2,50	1,95
1.4	KOTLOWNIA	3,50	4,71
1.5	WC DLA NIEPEŁNOSPRAWNYCH	2,50	7,34
1.6	WC PRZEDSIÖNEK DAMSKI	2,50	3,05
1.7	WC DAMSKI	2,50	4,81
1.8	WC MĘSKI	2,50	4,86
1.9	WC PRZEDSIÖNEK MĘSKI	2,50	3,95
1.10	PRZEDSIÖNEK	3,50	6,17
1.11	POM. SOCJALNE	3,50	3,88
1.12	WC	2,50	3,76
1.13	POM. GOSPODARCZE	3,50	3,05
1.14	POCZTKALNIA	3,50	23,89
1.15	POCZTKALNIA	3,50	14,10
1.16	KASY	3,50	11,25
1.17	POM. SOCJALNE	3,50	12,50
1.18	SZATNIA MĘSKA	3,50	5,44
1.19	WC MĘSKI	2,50	7,98
1.20	WC DAMSKI	2,50	2,88
1.21	SZATNIA DAMSKA	3,50	5,14
1.22	ADMINISTRACJA	3,50	24,31
SUMA POWIERZCHNI WSZYSTKICH POMIESZCZEN			234,30
SUMA POWIERZCHNI UŻYTKOWEJ (BEZ POW. KOTLOWNI)			229,59