



BIURO ARCH. I INŻ. WITOLD STANDELA
 ul. Włocławek 10, 85-001 Bydgoszcz
 tel. 52 234 10 10, 52 234 10 11, 52 234 10 12
 fax 52 234 10 13, 52 234 10 14

inż. Jan Mokrzycki
 Upr. w zakr. § 4 ust. 2, § 5 ust. 1,
 § 6 ust. 1 i 2, § 7 i § 13 ust. 1 pkt. 2
 Nr ewld.: 43/80/Op/199/93/Op

84

 DO-MAR BIURO PROJEKTOWO-USŁUGOWE inż. MARIAN MOŁĘDA			Rok: CZERWIEC 2020	
Projektant		Obiekt:		
mgr inż. arch. Witold Stander	Data: 06,2020	BUDYNEK WIEJSKIEGO DOMU KULTURY W CZYŻOWICACH		
upr. nr. 14/07/DOIA		Zakres projektu:		
Konstrukcja		REMONT KAPITAŁNY DACHU I WYKONANIE WENTYLACJI GRAWITACYJNEJ w Czyżowicach nr 57 działka nr 432 karta mapy 4 Obręb Czyżowice		
inż. Jan Mokrzycki		Stadium projektu:		
upr. nr. 199/93/OP		PROJEKT BUDOWLANY		
Asystent		Tytuł		Skala: 1:100
inż. Marian Mołęda		ELEWACJA PÓŁNOCNA		Nr rys.: 84
upr. nr. 173/87/Op				

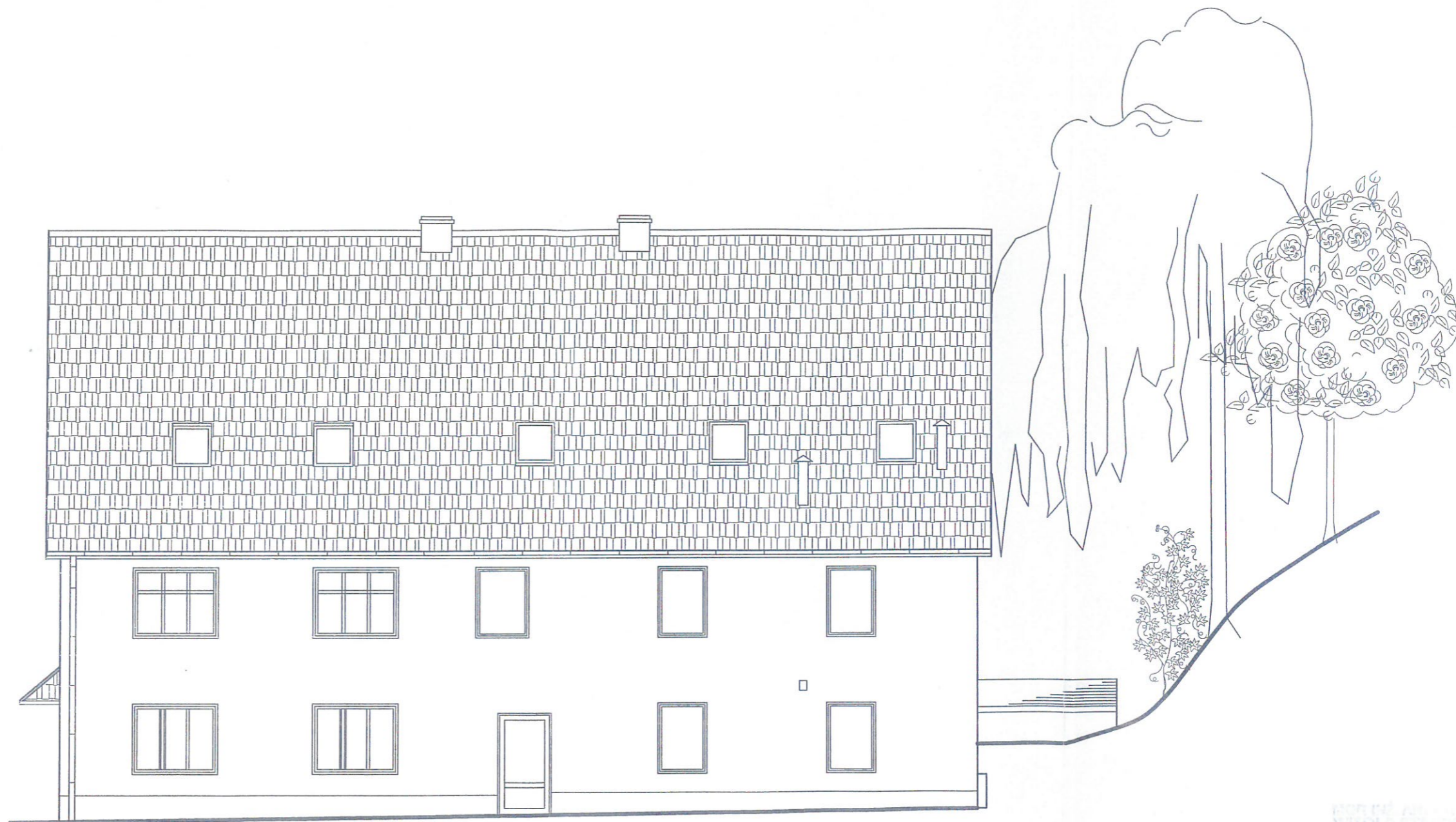

BIURO ARCH. WITOLD STANDERA
 ul. Żwirki i Wigury 13
 01-651 Warszawa
 tel. 22 638 44 77
 nr. ewid. 142745A 00-1143

inż. Jan Mokrzycki
 Upr. w zakr. § 4 ust. 2, § 5 ust. 1,
 § 6 ust. 11 2, § 7 i § 13 ust. 1 pkt. 2
 Nr ewld.: 43/80/Op i 199/93/Op

85

 DO-MAR BIURO PROJEKTOWO-USLUGOWE inż. MARIAN MOLEDA			Rok: CZERWIEC 2020	
Projektant			Obiekt:	
mgr inż. arch. Witold Stander	Data:	Podpis:	BUDYNEK WIEJSKIEGO DOMU KULTURY W CZYZOWICACH	
upr. nr. 14/07/DOIA	06,2020	<i>[Signature]</i>	REMONT KAPITALNY DACHU I WYKONANIE WENTYLACJI GRAWITACYJNEJ w Czyżowicach nr 57 działka nr 432 karta mapy 4 Obręb Czyżowice	
Konstrukcja			Zakres projektu:	
inż. Jan Mokrzycki	Data:	Podpis:		
upr. nr. 199/93/Op	06,2020	<i>[Signature]</i>		
Asystent			Stadium projektu:	
inż. Marian Moleda	Data:	Podpis:	PROJEKT BUDOWLANY	
upr. nr. 173/87/Op	06,2020	<i>[Signature]</i>	Skala: 1:100	
			Tytuł	
			ELEWACJA POŁUDNIOWA	
			M. rys.: 85	



ELEWACJA WSCHODNIA

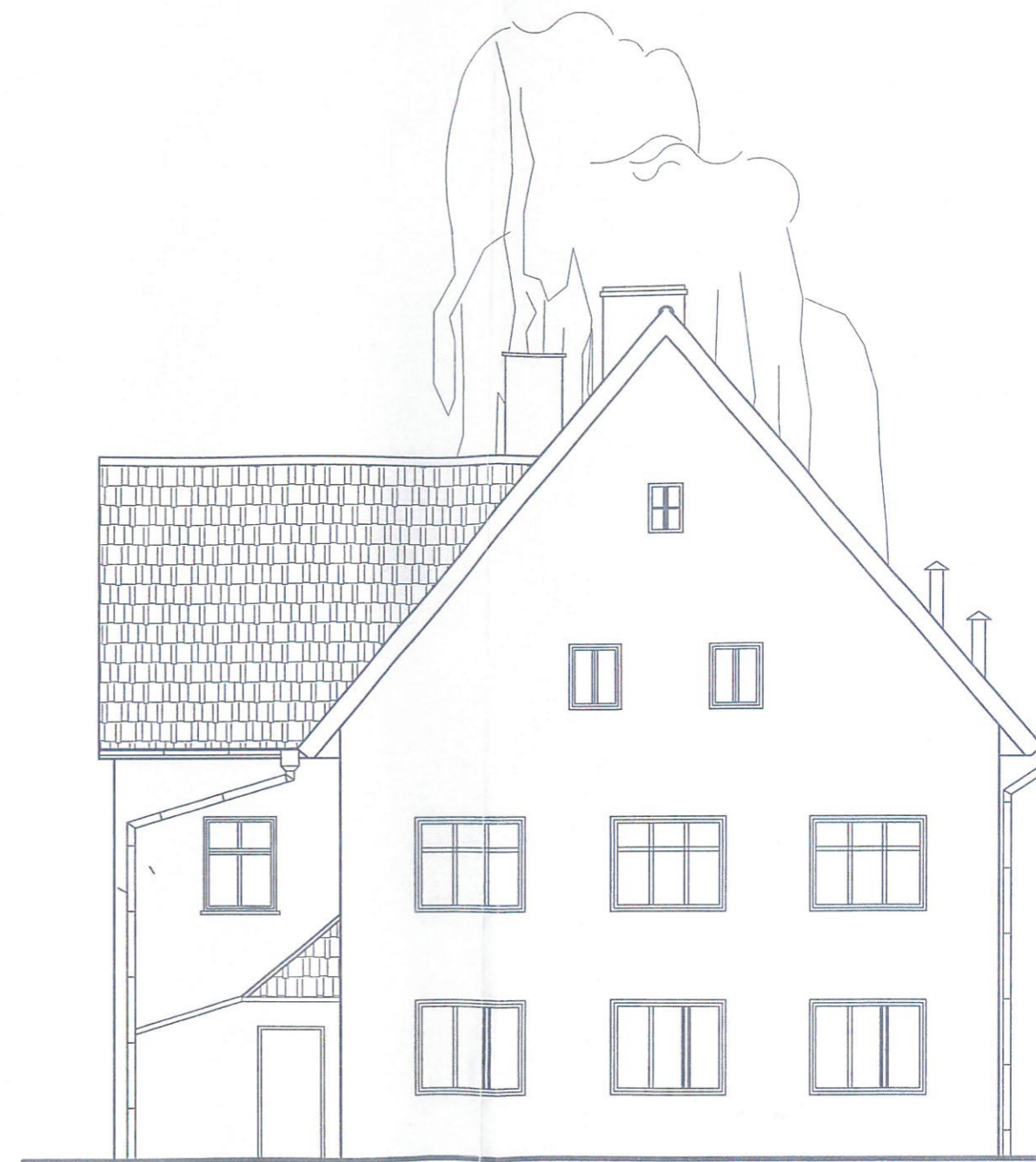

ELEWACJA WSCHODNIA

WITOLD STANDERA
 INŻYNIER ARCHITEKTURA I PROJEKTOWANIE
 W SPECJALNOŚCI ARCHIT. I PROJEKTOWANIE
 NR. EWID.: 1407/DOIA DN-112
 inż. Jan Mokrzycki
 Opr. w zokr. § 4 ust. 2, § 5 ust. 1,
 § 6 ust. 11 2, § 7: § 13 ust. 1 pkt. 2
 Nr ewid.: 43,50,Op 1 199/93/Op

 DO-MAR BIURO PROJEKTOWO-USLUGOWE inż. MARIAN MOLEDA			Rok: CZERWIEC 2020		
Projektant	Data:	Podpis:	Obiekt:	BUDYNEK WIEJSKIEGO DOMU KULTURY W CZYŻOWICACH	
mgr inż. arch. Witold Standera	06,2020	<i>[Signature]</i>	Zakres projektu:	REMONT KAPITAŁNY DACHU I WYKONANIE WENTYLACJI GRAWITACYJNEJ w Czyżowicach nr 57 działka nr 432 karta mapy 4 Obręb Czyżowice	
Konstrukcja			Stadium projektu:	PROJEKT BUDOWLANY	
inż. Jan Mokrzycki	Data:	Podpis:	Skala: 1:100		
inż. Jan Mokrzycki	06,2020	<i>[Signature]</i>	Asystent		
inż. Marian Moleda	Data:	Podpis:	Tytuł		
inż. Marian Moleda	06,2020	<i>[Signature]</i>	ELEWACJE		
					86

ZESTAWIENIE POWIERZCHNI
WDK CZYŻOWICE

1	Magazyn naczyń	6,46 m ²
2	Kuchnia	24,69 m ²
3	Korytarz	17,45 m ²
4	Schody	1,27 m ²
5	Pomieszczenie na środki czystości	2,89 m ²
6	Piwnica	1,57 m ²
7	Węzeł sanitarny w.c.	2,34 m ²
8	Kotłownia	5,25 m ²
9	Pomieszczenie palacza	13,62 m ²
10	Skład opału	10,99 m ²
17	Klatka schodowa	5,92 m ²
Razem WDK		92,45 m ²

PRZEDSZKOLE CZYŻOWICE

11	Sala nr 1	22,40 m ²
12	Sala nr 2	33,98 m ²
13	Węzeł sanitarny w.c. natrysk	5,33 m ²
14	Szatnia	5,90 m ²
15	Przedsiónek	2,01 m ²
16	Pomieszczenie na środki czystości	3,78 m ²
Razem Przedszkole		73,40 m ²
Ogółem powierzchnia użytkowa		165,85 m ²
Powierzchnia zabudowy		231,90 m ²

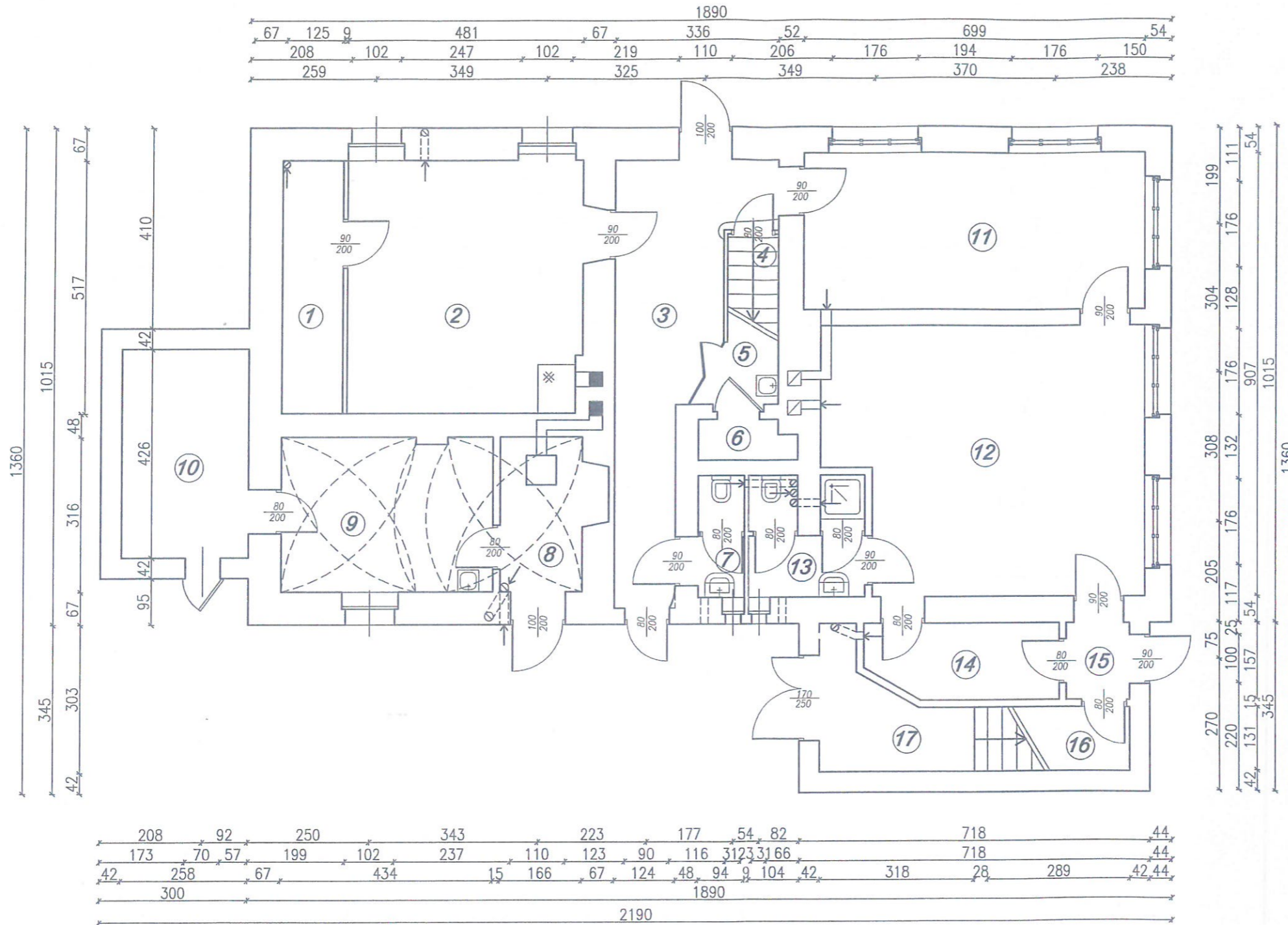

PROJEKTOWANO W ZAKŁADZIE ARCHITECTURALNYM
W SPECJALIZACJI ARCHITECTURA
NR EWID.: 14070/01A D-0114

inż. Jan Mokrzycki
Upr. w zakr. § 4 ust. 2, § 5 ust. 1,
§ 6 ust. 1 i 2, § 7 i § 13 ust. 1 pkt. 2
Nr ewid.: 43/80/Op I 199/93, Op

4. 87

DO-MAR BIURO PROJEKTOWO-USŁUGOWE inż. MARIAN MOLEDA		Rok: CZERWIEC 2020	
Projektant mgr inż. arch. Witold Stander	Data: 06,2020	Podpis: <i>[Signature]</i>	Obiekt: BUDYNEK WIEJSKIEGO DOMU KULTURY W CZYŻOWICACH
Konstrukcja inż. Jan Mokrzycki			Zakres projektu: REMONT KAPITALNY DACHU I WYKONANIE WENTYLACJI GRAWITACYJNEJ w Czyżowicach nr 57 działka nr 432 karta mapy 4 Obręb Czyżowice
Asystent inż. Marian Moleda			Stadium projektu: PROJEKT BUDOWLANY
Data: 06,2020			Podpis: <i>[Signature]</i>
Data: 06,2020			Tytuł: RZUT PARTERU
			Skala: 1:100
			Arkusz: 87

ZESTAWIENIE POWIERZCHNI
WDK CZYŻOWICE

18	Kuchnia	10,28 m ²
19	W.C. Żeńskie	1,91 m ²
20	W.C. Męskie	1,90 m ²
21	Korytarz	4,01 m ²
22	Pomieszczenie biurowe	12,77 m ²
23	Sala nr 1	34,04 m ²
24	Korytarz	16,44 m ²
25	Klatka schodowa	4,39 m ²
26	Sala nr 2	61,63 m ²
27	W.C. Żeńskie	3,21 m ²
28	W.C. Męskie	3,08 m ²
29	Klatka schodowa	12,45 m ²
Razem WDK		166,18 m ²

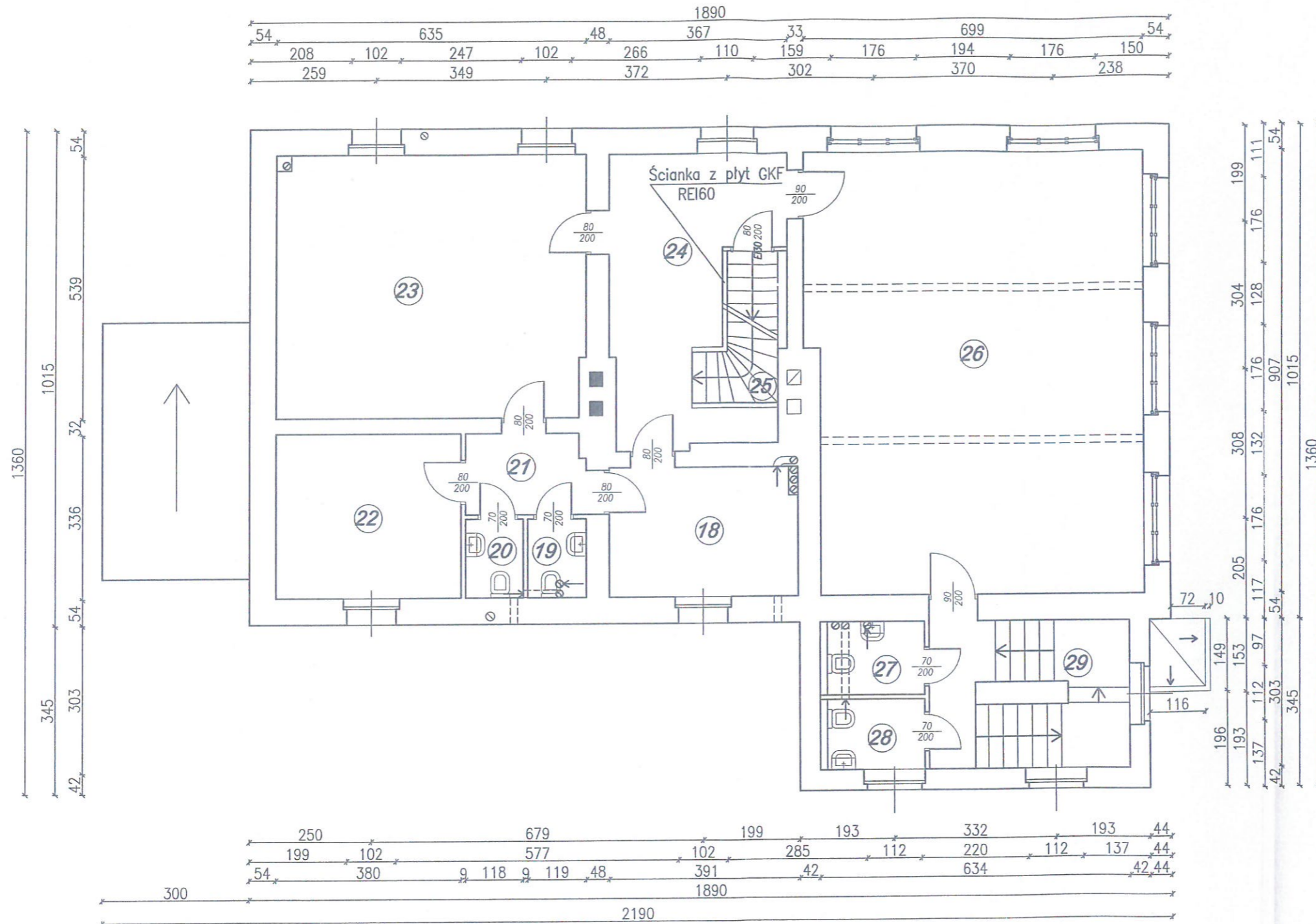

WITOLD STANDELA
inż. architektura
ul. Żwirki i Wigury 13, 01-654 Warszawa
tel. 22 638 44 77
www.witoldstandela.pl

inż. Jan Mokrzycki
Upr. w zakr. § 4 ust. 2, § 5 ust. 1,
§ 6 ust. 112, § 71 § 13 ust. 1 pkt 2
Nr ewid. 42/2019, 1149/93/OP

DO-MAR BIURO PROJEKTOWO-USŁUGOWE inż. MARIAN MOLEDA		Rok: CZERWIEC 2020
Projektant mgr inż. arch. Witold Stander upr. nr. 14/07/DOIA	Data: 06,2020	Podpis: <i>[Signature]</i>
Konstrukcja inż. Jan Mokrzycki upr. nr. 199/93/OP	Data: 06,2020	Podpis: <i>[Signature]</i>
Asystent inż. Marian Moleda upr. nr. 173/87/Op	Data: 06,2020	Podpis: <i>[Signature]</i>
Obiekt: BUDYNEK WIEJSKIEGO DOMU KULTURY W CZYŻOWICACH	Zakres projektu: REMONT KAPITAŁNY DACHU I WYKONANIE WENTYLACJI GRAWITACYJNEJ w Czyżowicach nr 57 działka nr 432 karta mapy 4 Obręb Czyżowice	Stadium projektu: PROJEKT BUDOWLANY
Tytuł: RZUT PIĘTRA		Skala: 1:100 15 z 15 88

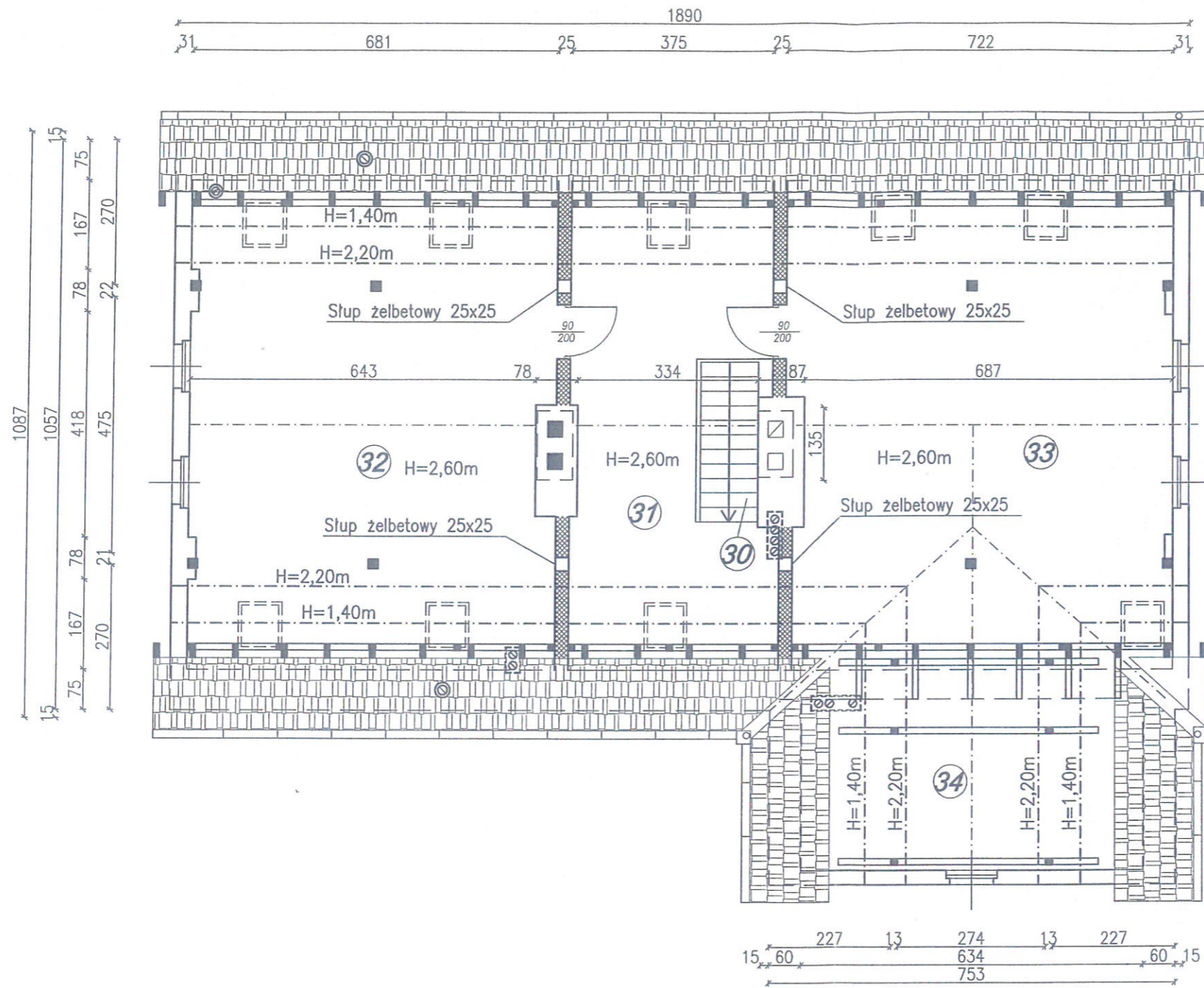

ZESTAWIENIE POWIERZCHNI
WDK CZYŻOWICE

30	Klatka schodowa	3,42 m ²
31	Korytarz	26,33 m ²
32	Sala 1	54,19 m ²
33	Sala 2	57,27 m ²
34	Strych nieużytkowy	22,34 m ²
Razem poddasze		163,55 m ²

WITOLD STANDERA
INŻYNIER
W SPECJALNOŚCI
MPL. DWA: 140780-15-1143

Inż. Jan Mokrzycki
Upr. w zakr. § 4 ust. 2, § 5 ust. 1,
§ 6 ust. 1 i 2, § 7 i § 13 ust. 1 pkt. 2
Nr ewid.: 43,80,Op.1.199/93/Op

89

 DO-MAR BIURO PROJEKTOWO-USŁUGOWE inż. MARIAN MOŁĘDA			Rok: CZERWIEC 2020	
Projektant mgr inż. arch. Witold Stander		Data: 06,2020	Obiekt: BUDYNEK WIEJSKIEGO DOMU KULTURY W CZYŻOWICACH	
Zakres projektu: Konstrukcja		inż. Jan Mokrzycki Data: 06,2020	Zakres projektu: REMONT KAPITAŁNY DACHU I WYKONANIE WENTYLACJI GRAWITACYJNEJ w Czyżowicach nr 57 działka nr 432 karta mapy 4 Obręb Czyżowice	
Asystent inż. Marian Mołęda		Data: 06,2020	Stadium projektu: PROJEKT BUDOWLANY	
Tytuł: RZUT PODDASZA		Skala: 1:100		1/6 89

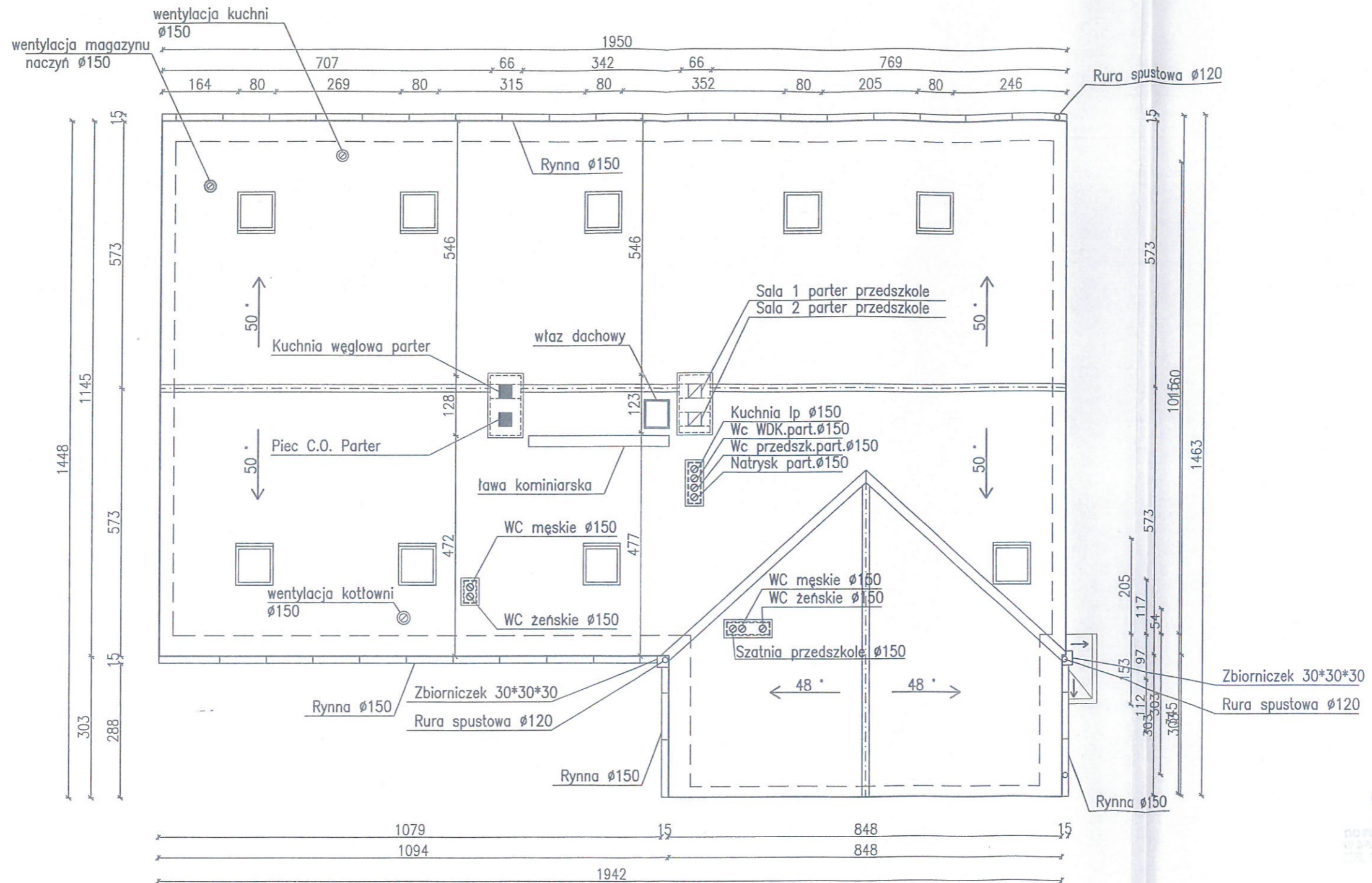

MOLEDA
WITOLD STANISŁAW
URZĄDZENIE
DOPASZCZCOWA 10
17-100 CZYŻOWICE
TEL. 71 363 30 33

inż. Jan Mokrzycki
Upr. w zokr. § 4 ust. 2, § 5 ust. 1,
§ 6 ust. 11 2, § 7 i § 13 ust. 1 pkt 2
Nr ewid.: 43/80/Op 1 199/93/Op

90

DOMAR BIURO PROJEKTOWO-USŁUGOWE inż. MARIAN MOLEDA			Rok: CZERWIEC 2020		
Projektant: mgr inż. arch. Witold Stanisław	Data: 06,2020	Podpis: <i>[Signature]</i>	Obiekt: BUDYNEK WIEJSKIEGO DOMU KULTURY W CZYŻOWICACH		
upr. nr. 14/07/DGA	06,2020		Zakres projektu: REMONT KAPITAŁNY DACHU I WYKONANIE WENTYLACJI GRAWITACYJNEJ w Czyżowicach nr 57 działka nr 432 karta mapy 4 Obręb Czyżowice		
inż. Jan Mokrzycki	Data: 06,2020	Podpis: <i>[Signature]</i>	Stadium projektu: PROJEKT BUDOWLANY	Skala: 1:100	
upr. nr. 199/93/Op	06,2020		Tytuł: RZUT DACHU	Lp. nr.: 17/90	
Asystent: inż. Marian Moleda	Data: 06,2020	Podpis: <i>[Signature]</i>			
upr. nr. 173/87/Op	06,2020				

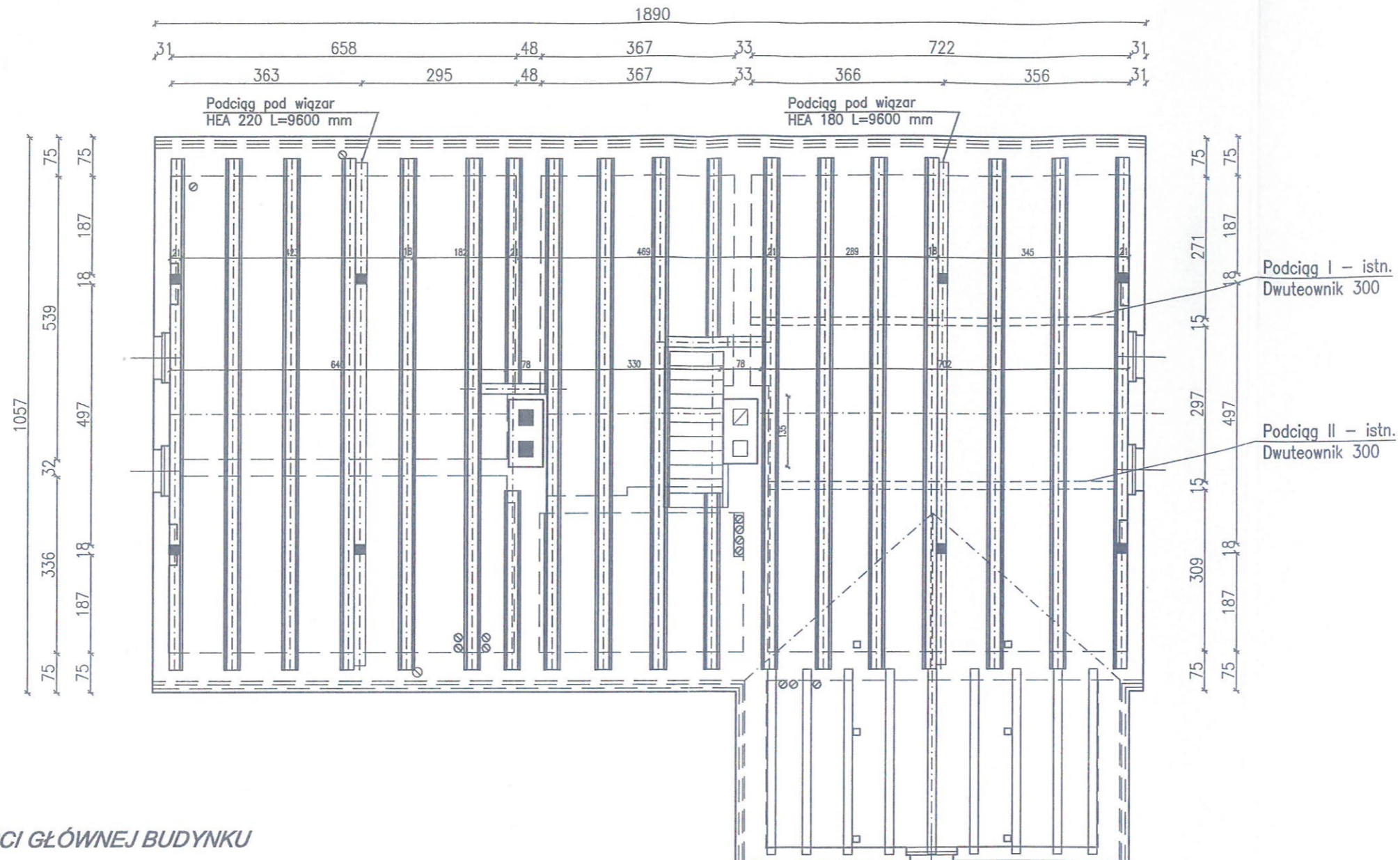

STROP W CZĘŚCI GŁÓWNEJ BUDYNKU

UWAGA : W celu wyrównania krzywizn sufitu stropu nad I piętrzem należy zamontować stelaż z profili stalowych mocowany do belek stropowych do stelaża montować 2 x płytę GKF 12,5 mm pomiędzy płytami GKF a stelażem ułożyć paroizolację z folii budowlanej

Płyta OSB 18 mm - proj.	Płyta OSB 18 mm - proj.
Płyta OSB 22 mm - proj.	Płyta OSB 22 mm - proj.
Płyta GKF 12,5 mm - proj.	3 x wełna mineralna miękka 3x80 mm - proj.
Belka stropowa 180x240 mm - istn.	Podsufitka z desek 19 mm - istn.
Podsufitka z desek 19 mm - istn.	Tynk cem-wap na trzcinie 15 mm - istn.
Tynk cem-wap na trzcinie 15 mm - istn.	Paroizolacja z folii budowlanej - proj.
Paroizolacja z folii budowlanej - proj.	stelaż z profili stalowych - proj.
stelaż z profili stalowych - proj.	stelaż z profili stalowych - proj.
2 x płyta GKF 12,5 mm - proj.	2 x płyta GKF 12,5 mm - proj.

Wzmocnienie belki - proj.
2 x ball 40x180 mm

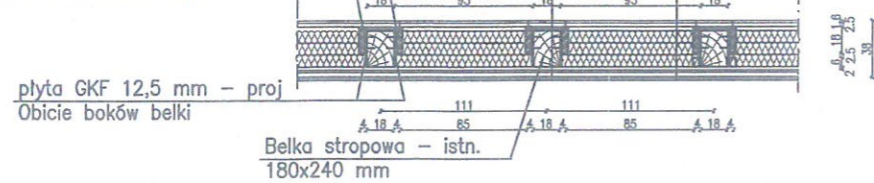

inż. Jan Mokrzycki
Upr. w zakr. § 4 ust. 2, § 5 ust. 1,
§ 6 ust. 1 i 2, § 7 i § 13 ust. 1 pkt. 2
Nr ewid.: 43/80/Op 1 199/93/Op

 DO-MAR BIURO PROJEKTOWO-USLUGOWE inż. MARIAN MOLEDA			Rok: CZERWIEC 2020		
Projektant mgr inż. arch. Witold Stander	Data: 06,2020	Podpis: <i>[Signature]</i>	Objekt: BUDYNEK WIEJSKIEGO DOMU KULTURY W CZYŻOWICACH		
upr. nr. 14/07/DOIA	06,2020		Zakres projektu: REMONT KAPITAŁNY DACHU I WYKONANIE WENTYLACJI GRAWITACYJNEJ w Czyżowicach nr 57 działka nr 432 karta mapy 4 Obręb Czyżowice		
Konstrukcja					
inż. Jan Mokrzycki	Data: 06,2020	Podpis: <i>[Signature]</i>	Stadium projektu: PROJEKT BUDOWLANY	Skala: 1:100	
upr. nr. 199/93/Op	06,2020				
Asystent					
inż. Marian Mołda	Data: 06,2020	Podpis: <i>[Signature]</i>	Tytuł: STROP NAD PIĘTREM	Rys.: 91	
upr. nr. 173/87/Op	06,2020				

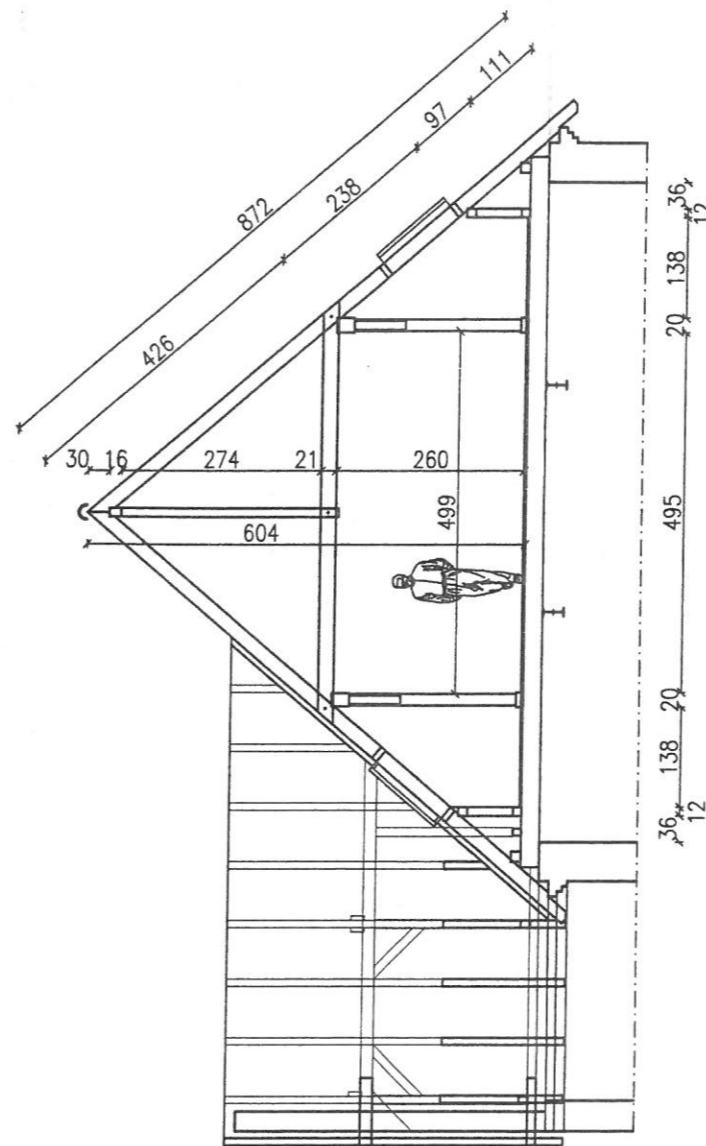
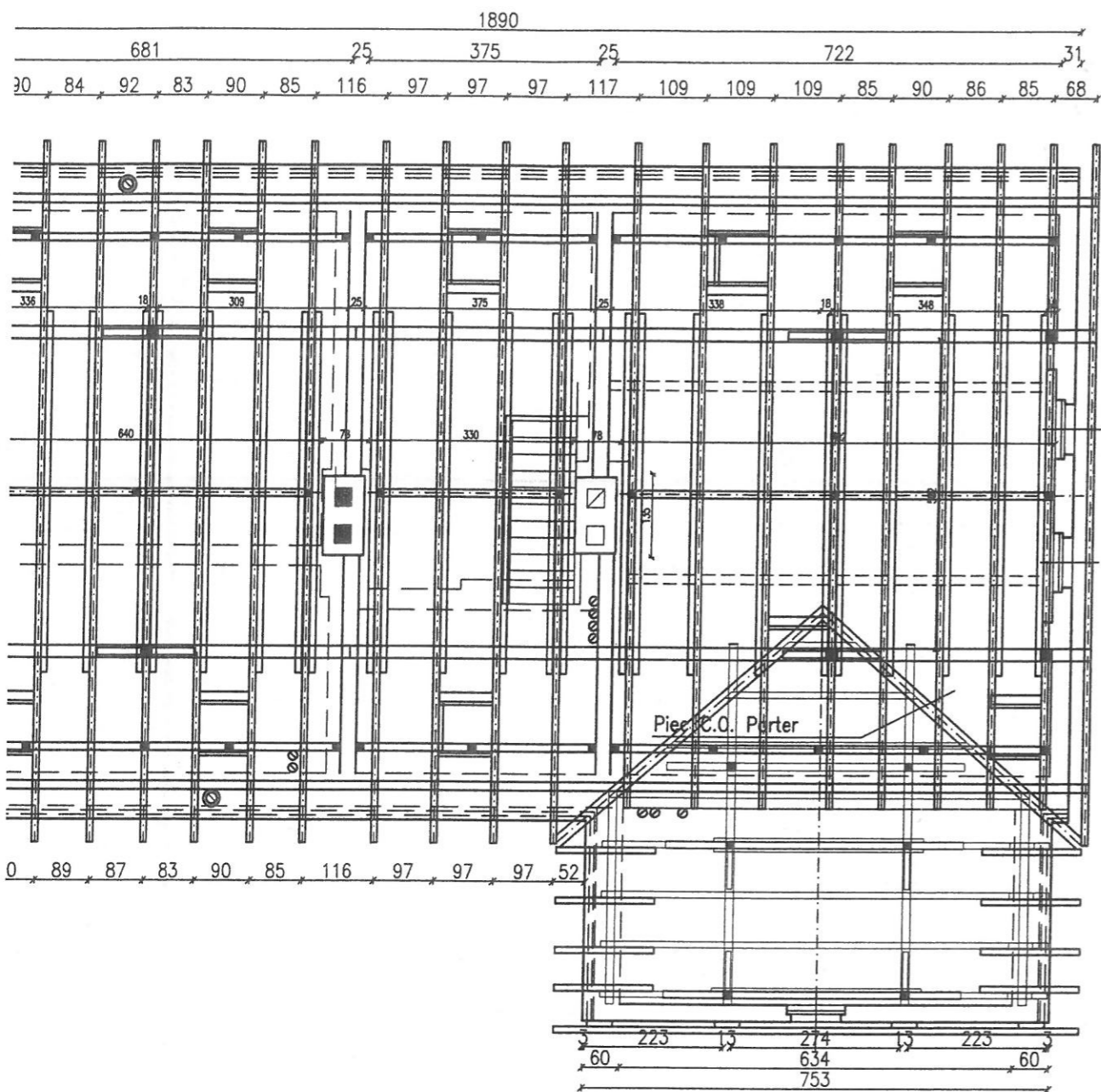

- | | |
|-----------------------------------|------------|
| 1 Murlaty | 14 x 14 cm |
| 2 Podwaliny ścianki kolankowej | 12 x 6 cm |
| 3 Słupki ścianki kolankowej | 12 x 12 cm |
| 4 Płatwie ścianki kolankowej | 12 x 12 cm |
| 5 Słupy | 18 x 18 cm |
| 6 Płatwie główne | 20 x 24 cm |
| 7 Miecze | 10 x 14 cm |
| 8 Płatwie kalenicowe | 12 x 16 cm |
| 9 Miecze płatwi kalenicowej | 8 x 12 cm |
| 10 Słupki do płatwi kalenicowej | 12 x 12 cm |
| 11 Krokwie | 10 x 20 cm |
| 12 Kleszcze, jętki | 10 x 20 cm |
| 13 Poprzeczki ram na okna dachowe | 8 x 20 cm |

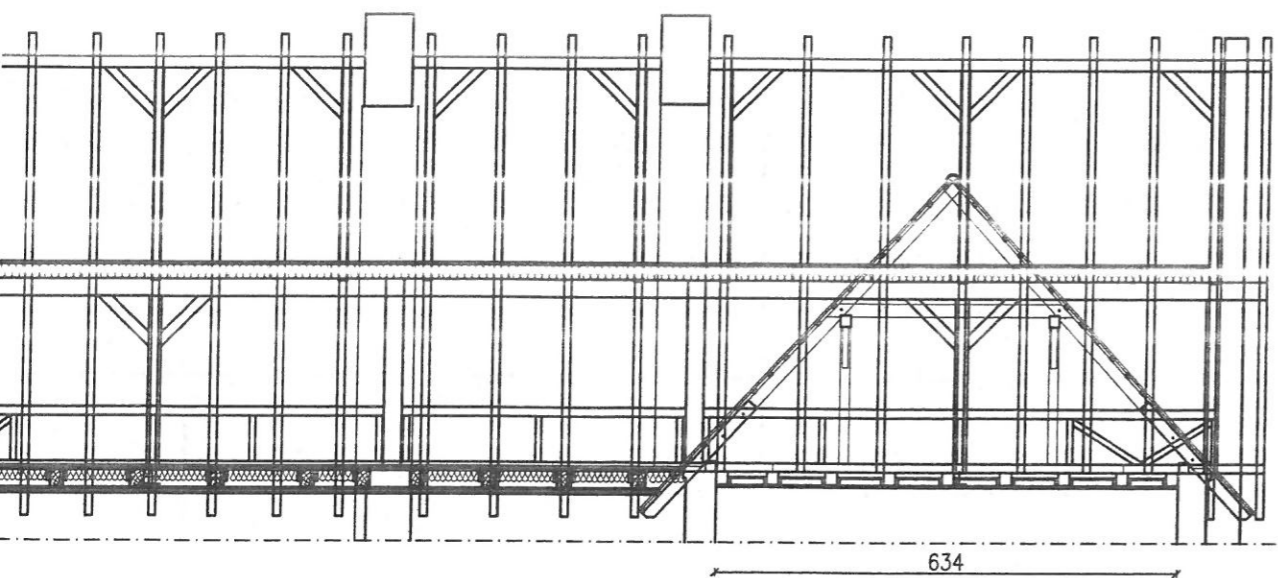

 DO-MAR BIURO PROJEKTOWO-USLUGOWE inż. MARIAN MOŁĘDA		Rok: CZERWIEC 2020	
Projektant mgr inż. arch. Witold Stander		Objekt: BUDYNEK WIEJSKIEGO DOMU KULTURY W CZYŻOWICACH	
Data: upr. nr. 14/07/DOIA 06,2020		Zakres projektu: REMONT KAPITAŁNY DACHU I WYKONANIE WENTYLACJI GRAWITACYJNEJ w Czyżowicach nr 57 działka nr 432 karta mapy 4 Obręb Czyżowice	
Konstrukcja inż. Jan Mokrzycki		Stadium projektu: PROJEKT BUDOWLANY	
Data: upr. nr. 199/93/OP 06,2020		Skala: 1:100	
Asystent inż. Marian Mołęda		Tytuł: WIEŻBA DACHOWA	
Data: upr. nr. 173/87/Op 06,2020		Maks. 1/100	

