



**Legenda:**

200.00 – dodatkowe wysokości dla projektanta

**INFORMACJA Z PLANU ZAGOSPODAROWANIA:**

- US – tereny sportu i rekreacji
- U – tereny usług
- RM – tereny zabudowy zagrodowej
- MN – tereny zabudowy mieszkaniowej jednorodzinnej
- WS – tereny wód powierzchniowych śródlądowych
- KDD – tereny dróg publicznych dojazdowych
- Zł – tereny zieleni łęgowej
- granica terenów o różnym użytkowaniu ściśle określona

**MAPA DO CELÓW PROJEKTOWYCH**

- SKALA : 1: 500
- MIEJSCOWOŚĆ : SZYBOWICE
- JEDNOSTKA EWIDENCYJNA : 161004\_5, PRUDNIK
- OBRĘB EWIDENCYJNY : 0116, SZYBOWICE
- DZIAŁKA : 436/1 : K.M. 8
- ULICA : SZYBOWICE
- WYKONAWCA :

STUDIO GEODEZJI  
**GeoPasja**  
BOŻENA PYDYNOWSKA  
47-303 Krapkowice, ul. Kilińskiego 1  
tel. 695 579 705  
NIP PL 7561141776. REGON 532199350

**GEODETA UPRAWNIONY**  
*Bożena Pydynowska*  
mgr inż. Bożena Pydynowska  
Nr upr. 13300















- KERG : GK.6640.199.2019
- SEKCJA : 6.131.16.03.1.4
- UKŁAD WSPÓŁRZĘDNYCH : 2000/18
- POZIOM ODNIESIENIA : KRONSTADT 60
- DATA OPRACOWANIA : 08.04.2019

Mapa może służyć do projektowania obiektów usytuowanych bliżej niż 4 metry od granicy działki

Brak służebności gruntovej w KW

PROJEKT  
ZAGOSPODAROWANIA TERENU  
SKALA 1:200

LEGENDA:

-  -OZNACZENIE GŁÓWNYCH WEJŚĆ I WJAZDÓW
-  -GRANICA DZ. NR 436/1
-  -OBSZAR ODDZIAŁYWANIA INWESTYCJI
-  -RZĘDNE WYS. TERENU
-  -RZĘDNE WYS. BUDYNKU
- K=2** -LICZBA KONDYGNACJI BUDYNKU
-  -OBRYŚ BUDYNKU OBJĘTEGO PROJEKTEM
-  -PROJEKTOWANA ROZBUDOWA
-  -ISTN. NAWIERZCHNIA UTWARDZONA
-  -ISTN. SIEĆ ELEKTRYCZNA
-  -PROJ. PRZEBUDOWA SIECI ELEKTRYCZNEJ
-  -ISTN. SIEĆ WODNA
-  -ISTN. SIEĆ KANALIZACJI DESZCZOWEJ
-  -ISTN. SZAMBA
-  -ISTN. SIEĆ ŚWIATŁOWODOWA
-  -ISTN. SIEĆ GAZOWA

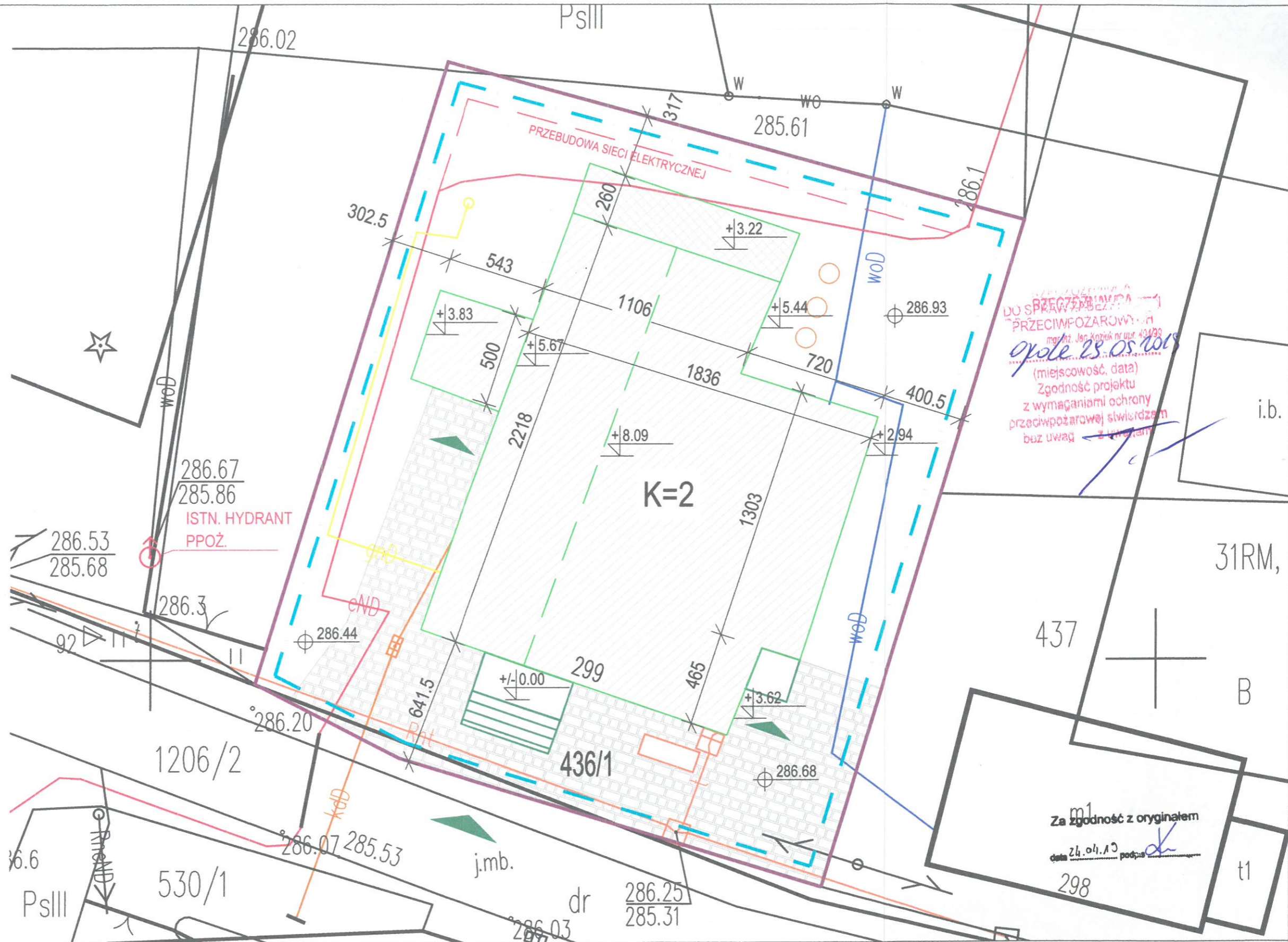

| PROJEKTOWANY BILANS TERENU       |                         |         |
|----------------------------------|-------------------------|---------|
| NAZWA                            | POW. m <sup>2</sup>     | %       |
| CAŁKOWITA POW. DZ. NR: 436/1     | 1 017.90 m <sup>2</sup> | 100.00% |
| ISTN. POW. ZABUDOWY BUDYNKU      | 392.22 m <sup>2</sup>   | 38.53%  |
| PROJEKTOWANA ROZBUDOWA           | 28.75 m <sup>2</sup>    | 2.82%   |
| SUMARYCZNA POW. ZABUDOWY BUDYNKU | 420.97 m <sup>2</sup>   | 41.35%  |
| ISTN. NAWIERZCHNIA UTWARDZONA    | 213.15 m <sup>2</sup>   | 20.94%  |
| POWIERZCHNIA BIOLOGICZNIE CZYNNA | 383.78 m <sup>2</sup>   | 37.71%  |

REALIZACJA:  
K-ARCHITECT  
NOWY BROWINIEC 133; 48-231 LUBRZA

INWESTOR:  
GMINA PRUDNIK  
UL. KOŚCIUSZKI 3; 48-200 PRUDNIK

PROJEKTANCI (DATA I PODPIS):  
inż. arch. Krzysztof Księżyk (asystent architekt)  
-ARCHITEKTURA  
mgr inż. arch. Dagmara Kolewska (09-03-DOIA; DS-1022)  
-ARCHITEKTURA

NAZWA INWESTYCJI:  
ROZBUDOWA I PRZEBUDOWA WIEJSKIEGO DOMU  
KULTURY W SZYBOWICACH

LOKALIZACJA INWESTYCJI:  
DZ. NR 436/1; JEDN. EWID.: PRUDNIK; OBRĘB: SZYBOWICE;  
ARKUSZ MAPY: 8

Bernard Kubina (170/7Z; OPL/IE/0437/01)  
-INSTALACJE ELEKTRYCZNE

24.04.2019

NAZWA RYSUNKU: PROJEKT ZAGOSPODAROWANIA  
TERENU

FORMAT: A3

SKALA: 1:200

NR RYS.: ZT.01

DATA: 24.04.2019

PROJEKT BUDOWLANY- RZUT FUNDAMENTÓW  
SKALA 1 :50



LEGENDA:



- OZNACZENIE FUNDAMENTÓW ISTNIEJĄCYCH



- OZNACZENIE PROJ. ŚCIAN FUNDAMENTOWYCH  
(Z BLOCZKÓW BETONOWYCH)

|   |                      |   |                          |   |      |
|---|----------------------|---|--------------------------|---|------|
| <b>REALIZACJA:</b><br>K-ARCHITECT<br>NOWY BROWINIEC 133; 48-231 LUBRZA                      |                      | <b>INWESTOR:</b><br>GMINA PRUDNIK<br>UL. KOŚCIUSZKI 3; 48-200 PRUDNIK                                     |                          | <b>PROJEKTANCI (DATA I PODPIS):</b><br>inż. arch. Krzysztof Księżyński (09-03-DOIA; DS-1022)<br>-ARCHITEKTURA<br>mgr inż. arch. Dagmara Kolewska (09-03-DOIA; DS-1022)<br>-ARCHITEKTURA<br>mgr inż. Dariusz Głowacki (261/DOŚ/10; DOŚ/BO/0082/11)<br>-KONSTRUKCJA<br>24.04.2019 |      |
| <b>NAZWA INWESTYCJI:</b><br>ROZBUDOWA I PRZEBUDOWA WIEJSKIEGO DOMU<br>KULTURY W SZYBOWICACH |                      | <b>LOKALIZACJA INWESTYCJI:</b><br>DZ. NR 436/1; JEDN. EWID.: PRUDNIK; OBRĘB: SZYBOWICE;<br>ARKUSZ MAPY: 8 |                          |   |      |
| <b>NAZWA RYSUNKU:</b><br>RZUT FUNDAMENTÓW   | <b>FORMAT:</b><br>A3 | <b>SKALA:</b><br>1:50   | <b>NR RYS.:</b><br>PB.01 | <b>DATA:</b><br>24.04.2019  | -35- |

PROJEKT BUDOWLANY - RZUT PARTERU  
SKALA 1 : 100

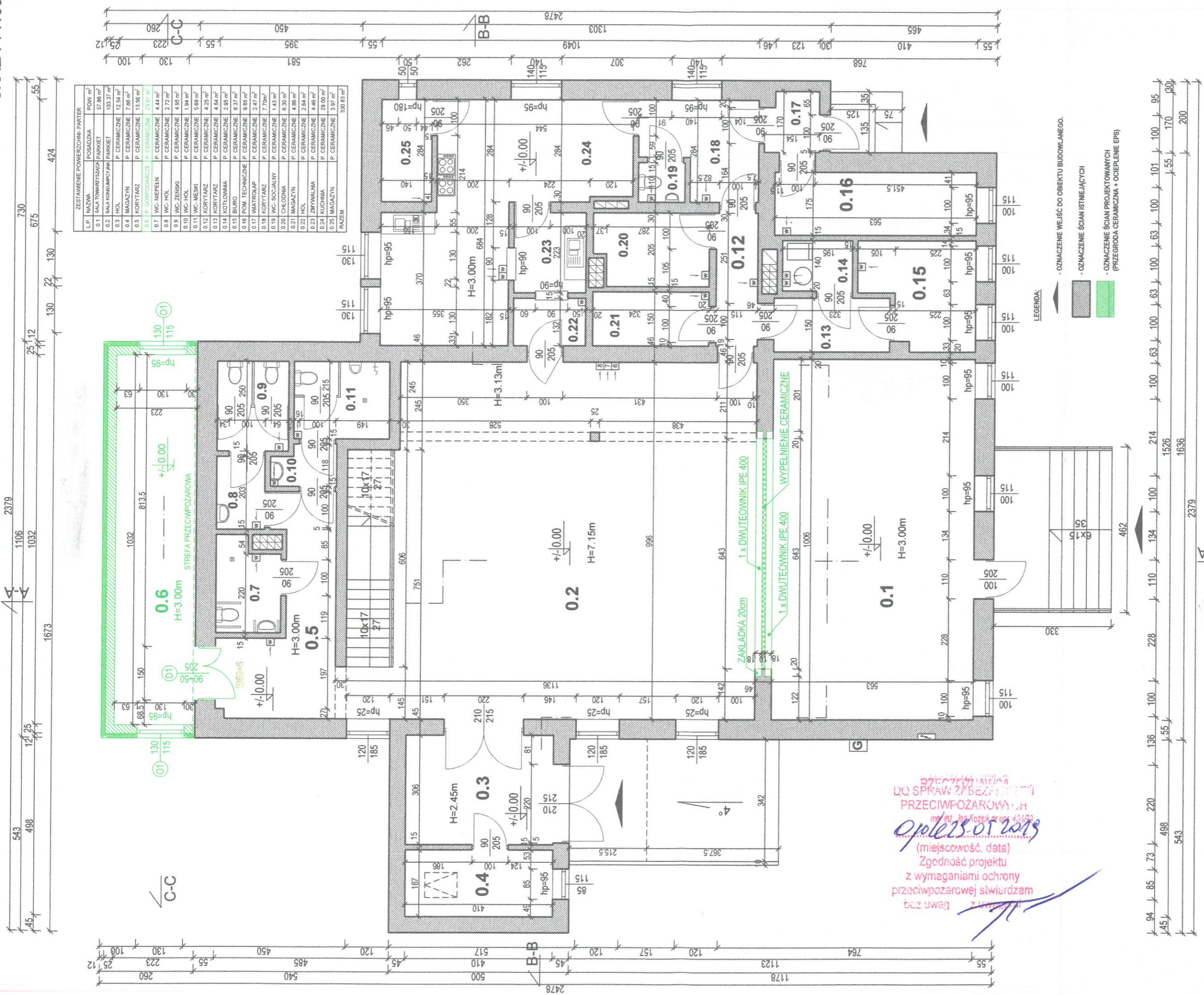

| LP.    | NAZWA              | ZESTAWIENIE POMIĘDZYCH PARTER | POW. m <sup>2</sup>   |
|--------|--------------------|-------------------------------|-----------------------|
| 0.1    | SALA TOWARZYSZĄCA  | PARKIET                       | 57,86 m <sup>2</sup>  |
| 0.2    | SALA KONSERWACYJNA | PARKIET                       | 103,37 m <sup>2</sup> |
| 0.3    | HOL                | P. CERAMICZNE                 | 12,54 m <sup>2</sup>  |
| 0.4    | MAGAZYN            | P. CERAMICZNE                 | 7,06 m <sup>2</sup>   |
| 0.5    | KORYTARZ           | P. CERAMICZNE                 | 13,96 m <sup>2</sup>  |
| 0.6    | P. GOSPODARCZE     | P. CERAMICZNE                 | 23,01 m <sup>2</sup>  |
| 0.7    | WC-NIEPEŁNOSPRAWNY | P. CERAMICZNE                 | 4,44 m <sup>2</sup>   |
| 0.8    | WC-HOL             | P. CERAMICZNE                 | 2,72 m <sup>2</sup>   |
| 0.9    | WC-ZENSKI          | P. CERAMICZNE                 | 4,95 m <sup>2</sup>   |
| 0.10   | WC-MĘSKO           | P. CERAMICZNE                 | 1,94 m <sup>2</sup>   |
| 0.11   | WC-MIESO           | P. CERAMICZNE                 | 5,69 m <sup>2</sup>   |
| 0.12   | KORYTARZ           | P. CERAMICZNE                 | 4,25 m <sup>2</sup>   |
| 0.13   | KORYTARZ           | P. CERAMICZNE                 | 4,64 m <sup>2</sup>   |
| 0.14   | KOTŁOWNIA          | P. CERAMICZNE                 | 2,95 m <sup>2</sup>   |
| 0.15   | BIURO              | P. CERAMICZNE                 | 8,37 m <sup>2</sup>   |
| 0.16   | POM. TECHNICZNE    | P. CERAMICZNE                 | 9,85 m <sup>2</sup>   |
| 0.17   | WATROJAP           | P. CERAMICZNE                 | 2,47 m <sup>2</sup>   |
| 0.18   | KORYTARZ           | P. CERAMICZNE                 | 7,70 m <sup>2</sup>   |
| 0.19   | WC-SOCYALNY        | P. CERAMICZNE                 | 1,43 m <sup>2</sup>   |
| 0.20   | CHŁODNIA           | P. CERAMICZNE                 | 6,30 m <sup>2</sup>   |
| 0.21   | MAGAZYN            | P. CERAMICZNE                 | 4,86 m <sup>2</sup>   |
| 0.22   | HOL                | P. CERAMICZNE                 | 2,84 m <sup>2</sup>   |
| 0.23   | ZIMNALNA           | P. CERAMICZNE                 | 4,46 m <sup>2</sup>   |
| 0.24   | KUCHNIA            | P. CERAMICZNE                 | 29,00 m <sup>2</sup>  |
| 0.25   | MAGAZYN            | P. CERAMICZNE                 | 3,97 m <sup>2</sup>   |
| RAZEM: |                    |                               | 330,83 m <sup>2</sup> |

OPŁACONA  
PRACOWNIA  
PRZECIWPÓŻAROWYCH  
OPŁ. 25.05.2019  
(miejsowość, data)  
Zgodność projektu  
z wymaganiami ochrony  
przeciwpożarowej stwierdzam  
bez uwag

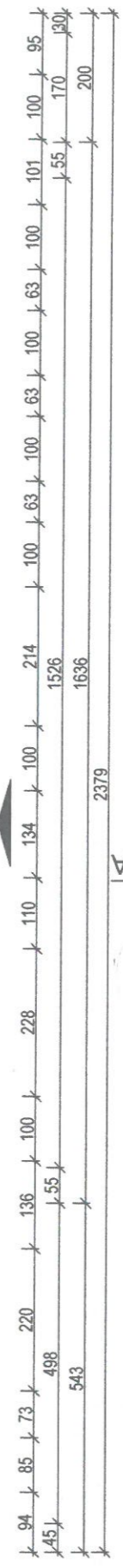

|   |   |  |                          |                            |
|---|---|--|--------------------------|----------------------------|
| <b>REALIZACJA:</b><br>K-ARCHITECT<br>NOWY BROWINIEC 133; 48-231 LUBRZA                      | <b>INWESTOR:</b><br>GMINA PRUDNIK<br>UL. KOŚCIUSZKI 3; 48-200 PRUDNIK                                     | <b>PROJEKTANCI (DATA I PODPIS):</b><br>inż. arch. Krzysztof Księżyk (asystent architekt)<br>-ARCHITEKTURA<br>mgr inż. arch. Dagmara Kolewska (09-03-DOJA; DS-1022)<br>-ARCHITEKTURA<br>mgr inż. Dariusz Glowacki (261/DOS/10; DOS/BO/008211)<br>-KONSTRUKCJA | <b>NR RYS.:</b><br>PB.02 | <b>DATA:</b><br>24.04.2019 |
| <b>NAZWA INWESTYCJI:</b><br>ROZBUDOWA I PRZEBUDOWA WIEJSKIEGO DOMU<br>KULTURY W SZYBOWICACH | <b>LOKALIZACJA INWESTYCJI:</b><br>DZ. NR 436/1; JEDN. EWID.: PRUDNIK; OBREB: SZYBOWICE;<br>ARKUSZ MAPY: 8 |  |                          |                            |
| <b>NAZWA RYSUNKU:</b><br>RZUT PARTERU   | <b>FORMAT:</b><br>A3  | <b>SKALA:</b><br>1:100   |                          |                            |

PROJEKT BUDOWLANY - RZUT PODDASZA  
SKALA 1:100

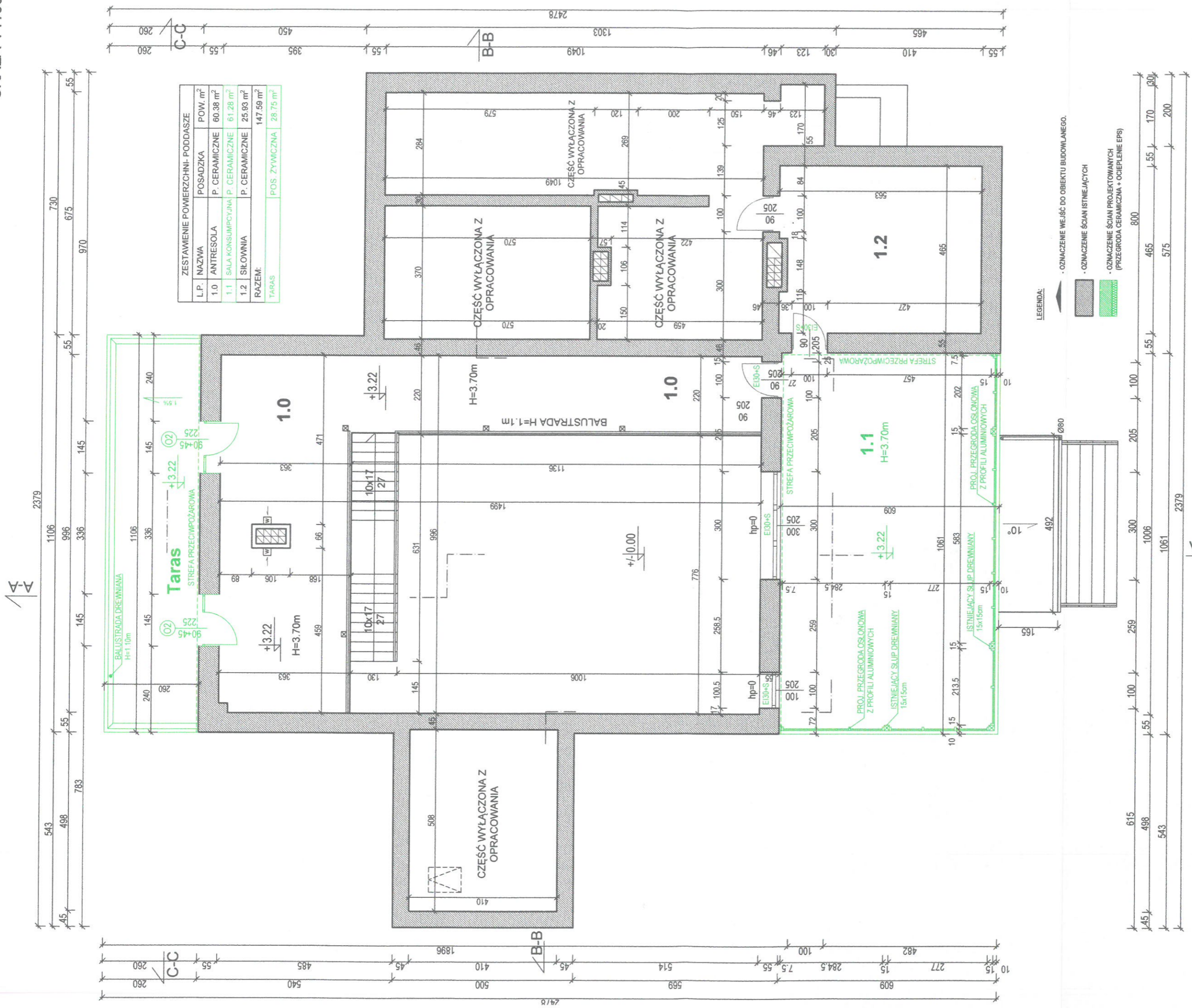

|   |   |  |
|---|---|--|
| <b>REALIZACJA:</b><br>K-ARCHITECT<br>NOWY BROWINIEC 133, 48-231 LUBRZA                      | <b>INWESTOR:</b><br>GMINA PRUDNIK<br>UL. KOŚCIUSZKI 3, 48-200 PRUDNIK                                     | <b>PROJEKTANCI (DATA I PODPIS):</b><br>inż. arch. Krzysztof Księżyk (asystent architektury)<br>-ARCHITEKTURA<br>mgr inż. arch. Dagmara Kolewska (09-03-DOIA; DS-1022)<br>-ARCHITEKTURA |
| <b>NAZWA INWESTYCJI:</b><br>ROZBUDOWA I PRZEBUDOWA WIEJSKIEGO DOMU<br>KULTURY W SZYBOWICACH | <b>LOKALIZACJA INWESTYCJI:</b><br>DZ. NR 436/1; JEDN. EWID.: PRUDNIK; OBRĘB: SZYBOWICE;<br>ARKUSZ MAPY: 8 | mgr inż. arch. Dagmara Kolewska (09-03-DOIA; DS-1022)<br>-ARCHITEKTURA   |
| <b>NAZWA RYSUNKU:</b><br>RZUT PODDASZA  | <b>FORMAT:</b><br>A3  | <b>NR RYS.:</b><br>PB.03   |
| <b>DATA:</b><br>24.04.2019  | <b>SKALA:</b><br>1:100  | <b>DATA:</b><br>24.04.2019   |

PROJEKT BUDOWLANY- RZUT KONSTRUKCJI STROPU  
SKALA 1:50

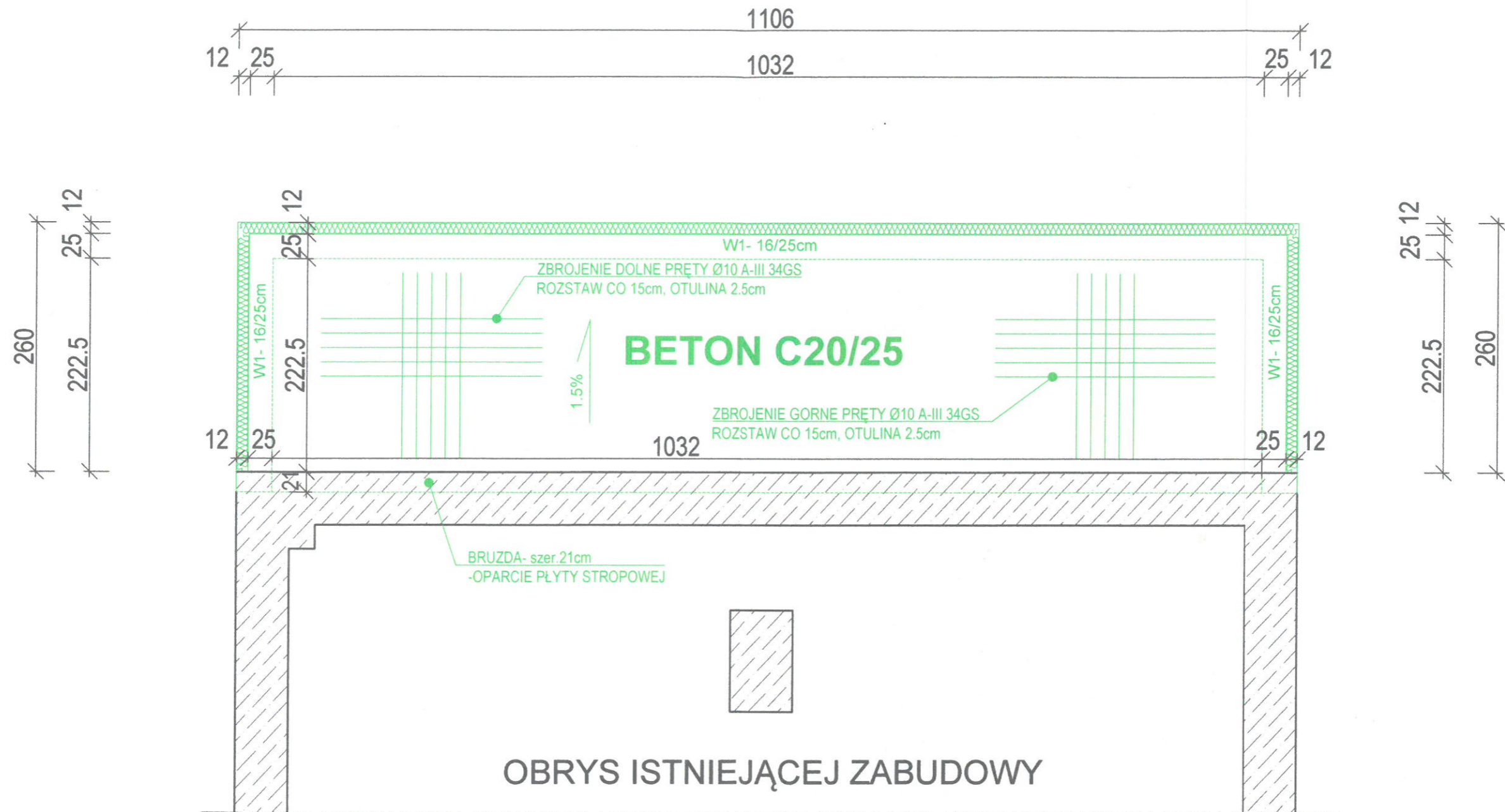

|   |  |   |                       |   |                            |
|---|--|---|-----------------------|---|----------------------------|
| <b>REALIZACJA:</b><br>K-ARCHITECT<br>NOWY BROWINIEC 133; 48-231 LUBRZA                      |  | <b>INWESTOR:</b><br>GMINA PRUDNIK<br>UL. KOŚCIUSZKI 3; 48-200 PRUDNIK                                     |                       | <b>PROJEKTANCI (DATA I PODPIS):</b><br>inż. arch. Krzysztof Księżyk (asystent architekt)<br>-ARCHITEKTURA<br>mgr inż. arch. Dagmara Kolewska (09-03-DOIA; DS-1022)<br>-ARCHITEKTURA<br>mgr inż. Dariusz Głowacki (261/DOŚ/10; DOŚ/BO/0082/11)<br>-KONSTRUKCJA<br>24.04.2019 |                            |
| <b>NAZWA INWESTYCJI:</b><br>ROZBUDOWA I PRZEBUDOWA WIEJSKIEGO DOMU<br>KULTURY W SZYBOWICACH |  | <b>LOKALIZACJA INWESTYCJI:</b><br>DZ. NR 436/1; JEDN. EWID.: PRUDNIK; OBRĘB: SZYBOWICE;<br>ARKUSZ MAPY: 8 |                       |   |                            |
| <b>NAZWA RYSUNKU:</b><br>RZUT KONSTRUKCJI STROPU  |  | <b>FORMAT:</b><br>A3  | <b>SKALA:</b><br>1:50 | <b>NR RYS.:</b><br>PB.04  | <b>DATA:</b><br>24.04.2019 |

PROJEKT BUDOWLANY - RZUT DACHU  
SKALA 1:100

A-A

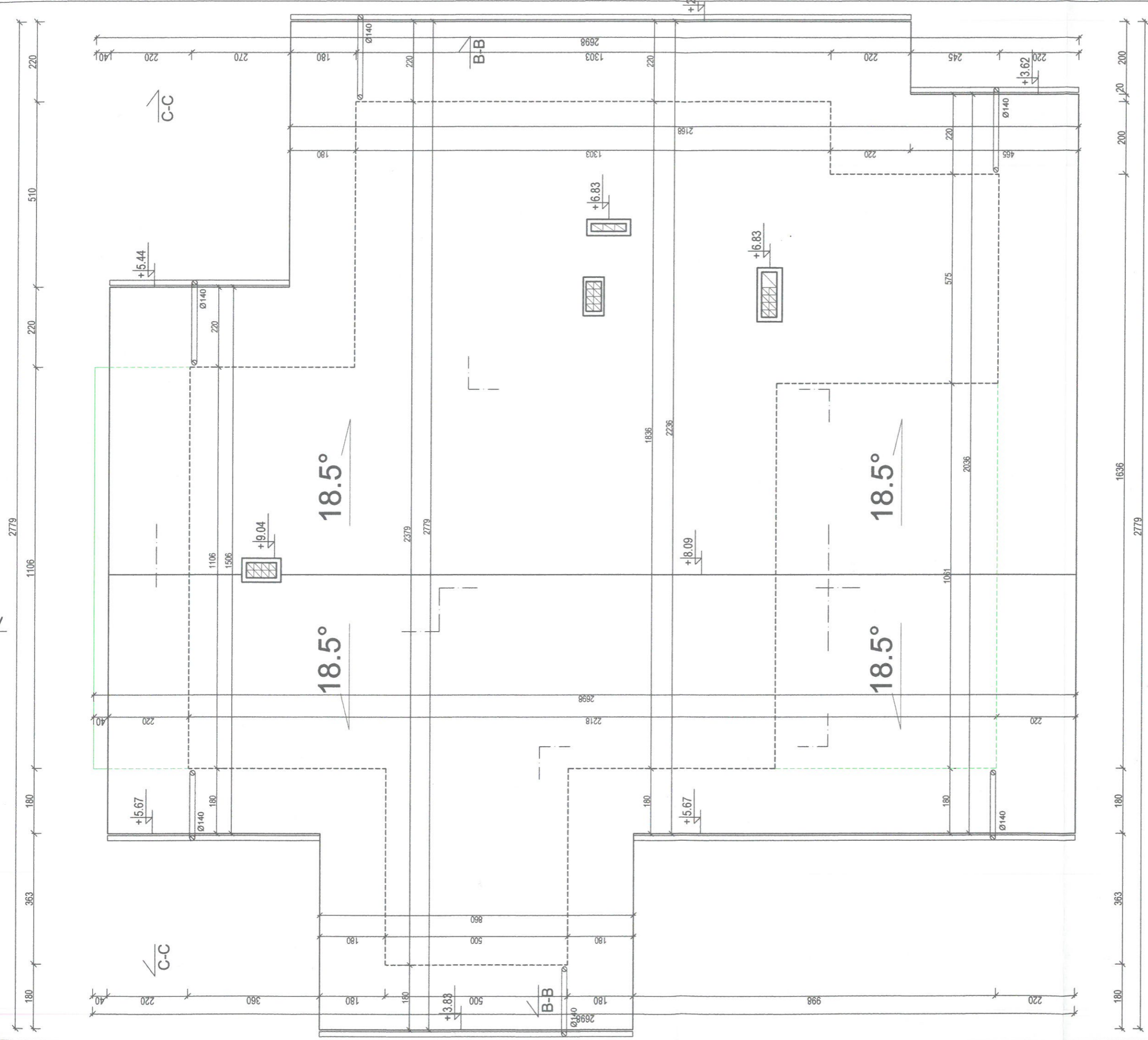

A-A

LEGENDA:



- OZNACZENIE OBRYSU DACHU.
- OZNACZENIE OBRYSU ŚCIAN ZEWNĘTRZNYCH.

|  |  |   |
|--|--|---|
| <p><b>REALIZACJA:</b><br/>K-ARCHITECT<br/>NOWY BROWINIEC 133; 48-231 LUBRZA</p>                      | <p><b>INWESTOR:</b><br/>GMINA PRUDNIK<br/>UL. KOŚCIUSZKI 3; 48-200 PRUDNIK</p>                                     | <p><b>PROJEKTANCI (DATA I PODPIS):</b><br/>inż. arch. Krzysztof Książek (inwent architekci)<br/>-ARCHITEKTURA<br/>mgr inż. arch. Dagmara Kolewska (09-03-DOJA; DS-1022)<br/>-ARCHITEKTURA</p> |
| <p><b>NAZWA INWESTYCJI:</b><br/>ROZBUDOWA I PRZEBUDOWA WIEJSKIEGO DOMU<br/>KULTURY W SZYBOWICACH</p> | <p><b>LOKALIZACJA INWESTYCJI:</b><br/>DZ. NR 436/1; JEDN. EWID.: PRUDNIK; OBRĘB: SZYBOWICE;<br/>ARKUSZ MAPY: 8</p> | <p>mgr inż. Dariusz Głowacki (261/DOŚ/10; DOŚ/BO/0082/11)<br/>-KONSTRUKCJA</p>  |
| <p><b>NAZWA RYSUNKU:</b><br/>RZUT DACHU</p>  | <p><b>FORMAT:</b> A3<br/><b>SKALA:</b> 1:100</p>   | <p><b>NR RYS.:</b> PB.05<br/><b>DATA:</b> 24.04.2019</p>  |

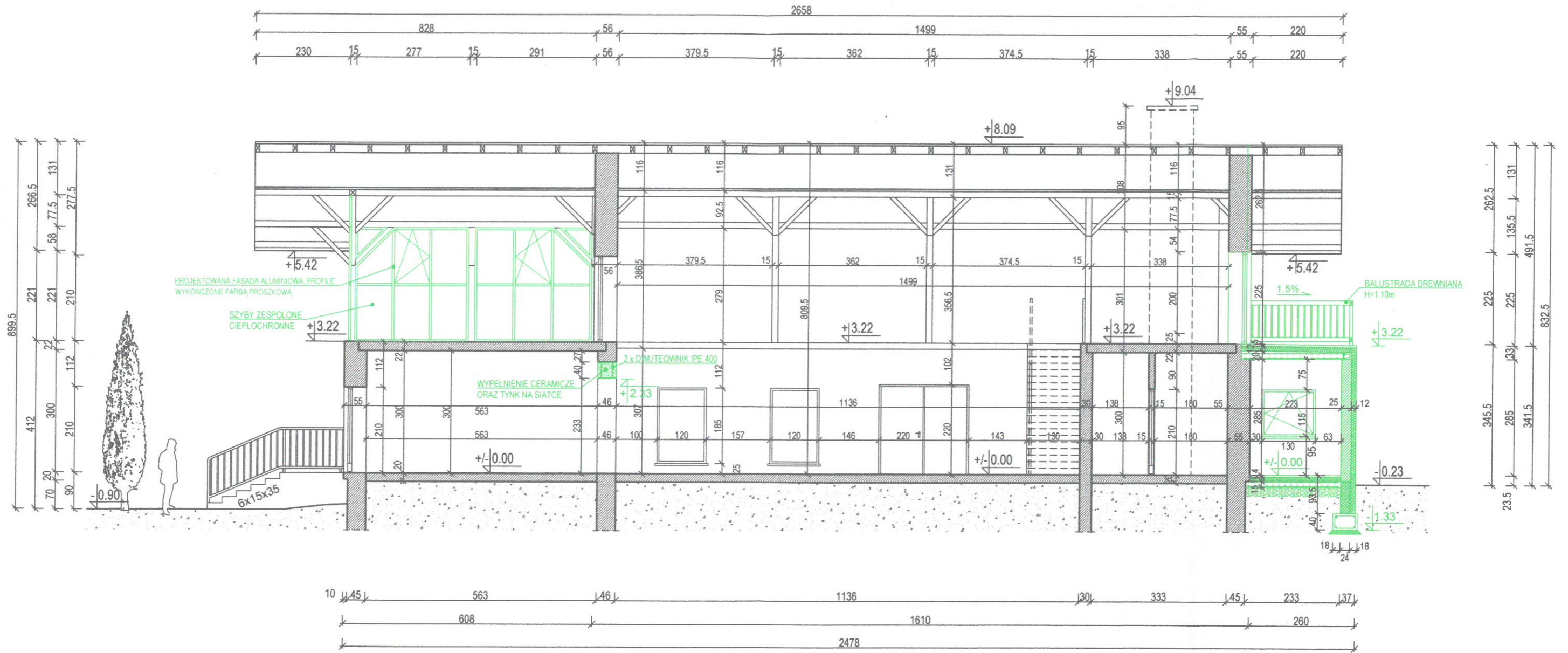
# PROJEKT BUDOWLANY- PRZEKRÓJ A-A SKALA 1:100



## LEGENDA:

-  - OZNACZENIE ŚCIAN ISTNIEJĄCYCH
-  - OZNACZENIE PROJ. ŚCIAN FUNDAMENTOWYCH (Z BŁOCKÓW BETONOWYCH)
-  - OZNACZENIE ŚCIAN PROJEKTOWANYCH (PRZEGRODA CERAMICZNA + OCIEPLENIE EPS)

|  |                      |  |                          |   |      |
|--|----------------------|--|--------------------------|---|------|
| <b>REALIZACJA:</b><br>K-ARCHITECT<br>NOWY BROWINIEC 133; 48-231 LUBRZA                   |                      | <b>INWESTOR:</b><br>GMINA PRUDNIK<br>UL. KOŚCIUSZKI 3; 48-200 PRUDNIK                                  |                          | <b>PROJEKTANCI (DATA I PODPIS):</b><br>inż. arch. Krzysztof Ksiazek (asystent architekt)<br>-ARCHITEKTURA<br>mgr inż. arch. Dagmara Kolewska (09-03-DOIA; DS-1022)<br>-ARCHITEKTURA<br>mgr inż. Dariusz Głowacki (261/DOŚ/10; DOŚ/BO/0082/11)<br>-KONSTRUKCJA |      |
| <b>NAZWA INWESTYCJI:</b><br>ROZBUDOWA I PRZEBUDOWA WIEJSKIEGO DOMU KULTURY W SZYBOWICACH |                      | <b>LOKALIZACJA INWESTYCJI:</b><br>DZ. NR 436/1; JEDN. EWID.: PRUDNIK; OBRĘB: SZYBOWICE; ARKUSZ MAPY: 8 |                          | 24.04.2019  |      |
| <b>NAZWA RYSUNKU:</b><br>PRZEKRÓJ A-A  | <b>FORMAT:</b><br>A3 | <b>SKALA:</b><br>1:100   | <b>NR RYS.:</b><br>PB.06 | <b>DATA:</b><br>24.04.2019  | -40- |



PROJEKT BUDOWLANY- PRZEKRÓJ B-B  
SKALA 1:100

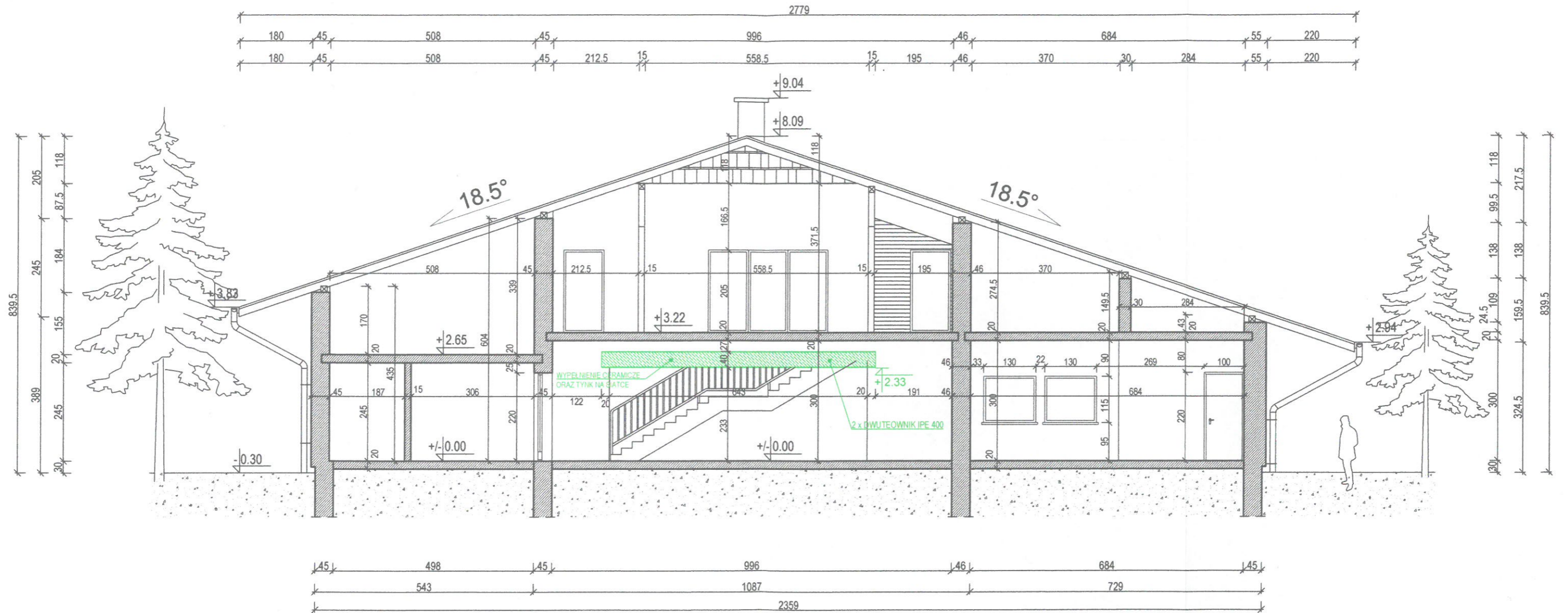

|  |                      |  |                          |  |      |
|--|----------------------|--|--------------------------|--|------|
| <b>REALIZACJA:</b><br>K-ARCHITECT<br>NOWY BROWINIEC 133; 48-231 LUBRZA                   |                      | <b>INWESTOR:</b><br>GMINA PRUDNIK<br>UL. KOŚCIUSZKI 3; 48-200 PRUDNIK                                  |                          | <b>PROJEKTANCI (DATA I PODPIS):</b><br>inż. arch. Krzysztof Księżyk (asystent architekt) -ARCHITEKTURA<br>mgr inż. arch. Dagmara Kolewska (09-03-DOIA; DS-1022) -ARCHITEKTURA<br>mgr inż. Dariusz Głowacki (261/DOŚ/10; DOŚ/BO/0082/11) -KONSTRUKCJA<br>24.04.2019 |      |
| <b>NAZWA INWESTYCJI:</b><br>ROZBUDOWA I PRZEBUDOWA WIEJSKIEGO DOMU KULTURY W SZYBOWICACH |                      | <b>LOKALIZACJA INWESTYCJI:</b><br>DZ. NR 436/1; JEDN. EWID.: PRUDNIK; OBRĘB: SZYBOWICE; ARKUSZ MAPY: 8 |                          |  |      |
| <b>NAZWA RYSUNKU:</b><br>PRZEKRÓJ B-B  | <b>FORMAT:</b><br>A3 | <b>SKALA:</b><br>1:100   | <b>NR RYS.:</b><br>PB.07 | <b>DATA:</b><br>24.04.2019   | -41- |

PROJEKT BUDOWLANY- PRZEKRÓJ C-C  
SKALA 1 :50

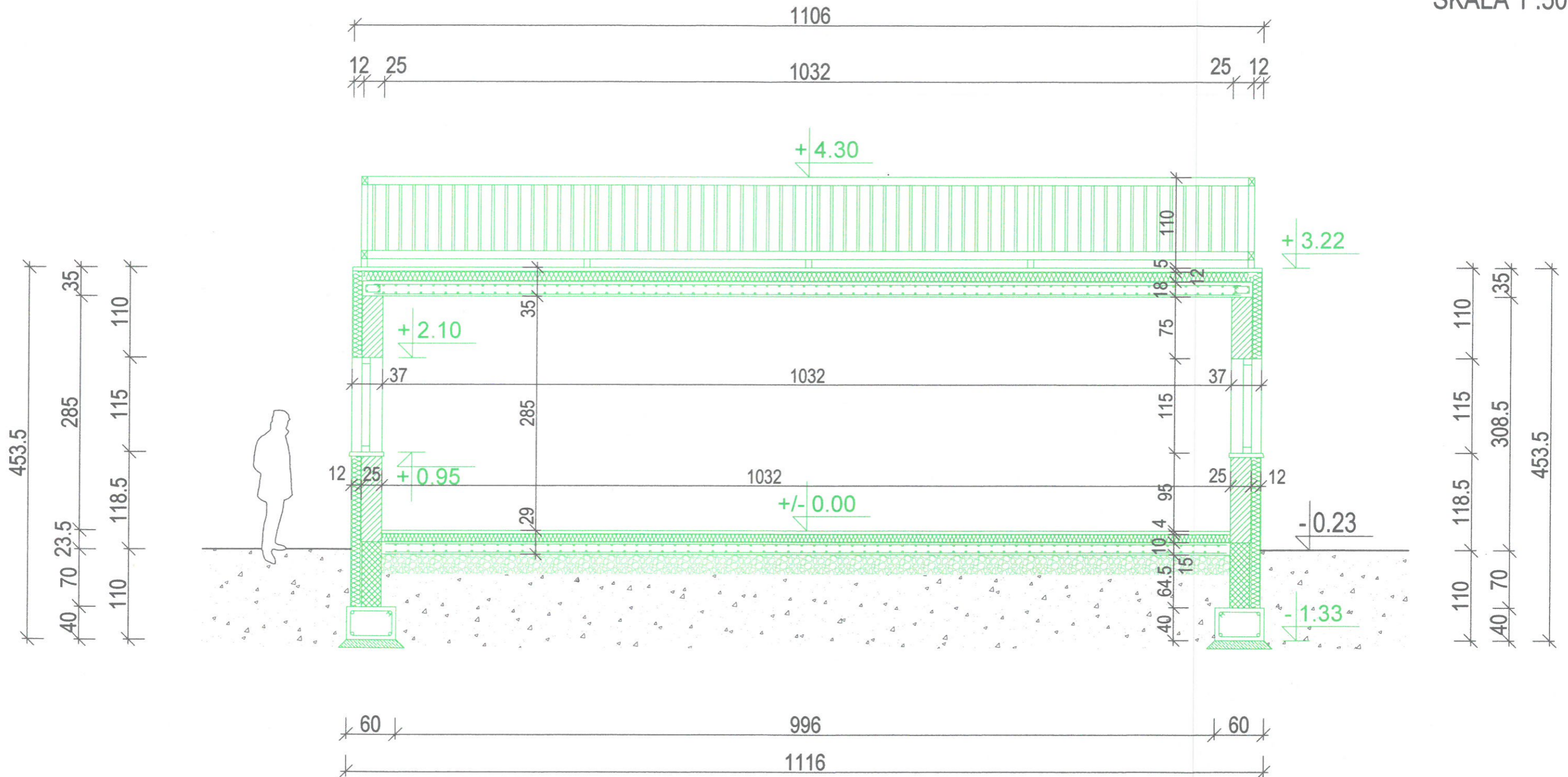

LEGENDA:



- OZNACZENIE PROJ. ŚCIAN FUNDAMENTOWYCH  
(Z BLOCKÓW BETONOWYCH)



- OZNACZENIE ŚCIAN PROJEKTOWANYCH  
(PRZEGRODA CERAMICZNA + OCIEPLENIE EPS)

|   |                      |   |                          |  |      |
|---|----------------------|---|--------------------------|--|------|
| <b>REALIZACJA:</b><br>K-ARCHITECT<br>NOWY BROWINIEC 133; 48-231 LUBRZA                      |                      | <b>INWESTOR:</b><br>GMINA PRUDNIK<br>UL. KOŚCIUSZKI 3; 48-200 PRUDNIK                                     |                          | <b>PROJEKTANCI (DATA I PODPIS):</b><br>inż. arch. Krzysztof Księżyk (asystent architekta)<br>-ARCHITEKTURA<br>mgr inż. arch. Dagmara Kolewska (09-03-DOIA; DS-1022)<br>-ARCHITEKTURA<br>mgr inż. Dariusz Głowacki (261/DOŚ/10; DOŚ/BO/0082/11)<br>-KONSTRUKCJA<br>24.04.2019 |      |
| <b>NAZWA INWESTYCJI:</b><br>ROZBUDOWA I PRZEBUDOWA WIEJSKIEGO DOMU<br>KULTURY W SZYBOWICACH |                      | <b>LOKALIZACJA INWESTYCJI:</b><br>DZ. NR 436/1; JEDN. EWID.: PRUDNIK; OBRĘB: SZYBOWICE;<br>ARKUSZ MAPY: 8 |                          |  |      |
| <b>NAZWA RYSUNKU:</b><br>PRZEKRÓJ C-C   | <b>FORMAT:</b><br>A3 | <b>SKALA:</b><br>1:50   | <b>NR RYS.:</b><br>PB.08 | <b>DATA:</b><br>24.04.2019   | -42- |

PROJEKT BUDOWLANY- ELEWACJA POŁUDNIOWA  
SKALA 1 :100

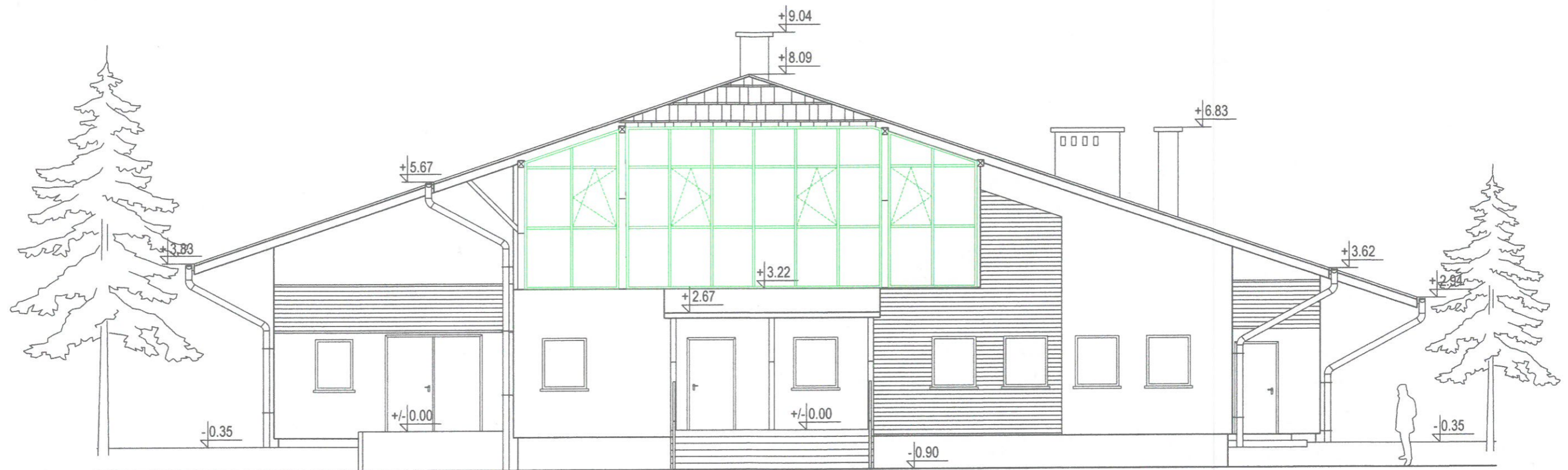

|   |                      |   |                          |  |  |
|---|----------------------|---|--------------------------|--|--|
| <b>REALIZACJA:</b><br>K-ARCHITECT<br>NOWY BROWINIEC 133; 48-231 LUBRZA                      |                      | <b>INWESTOR:</b><br>GMINA PRUDNIK<br>UL. KOŚCIUSZKI 3; 48-200 PRUDNIK                                     |                          | <b>PROJEKTANCI (DATA I PODPIS):</b><br>inż. arch. Krzysztof Księżyk (asystent architekt) -ARCHITEKTURA<br>mgr inż. arch. Dagmara Kolewska (09-03-DOIA; DS-1022) -ARCHITEKTURA<br>mgr inż. Dariusz Głowacki (261/DOŚ/10; DOŚ/BO/0082/11) -KONSTRUKCJA<br>24.04.2019 |  |
| <b>NAZWA INWESTYCJI:</b><br>ROZBUDOWA I PRZEBUDOWA WIEJSKIEGO DOMU<br>KULTURY W SZYBOWICACH |                      | <b>LOKALIZACJA INWESTYCJI:</b><br>DZ. NR 436/1; JEDN. EWID.: PRUDNIK; OBRĘB: SZYBOWICE;<br>ARKUSZ MAPY: 8 |                          |  |  |
| <b>NAZWA RYSUNKU:</b><br>ELEWACJA POŁUDNIOWA  | <b>FORMAT:</b><br>A3 | <b>SKALA:</b><br>1:100  | <b>NR RYS.:</b><br>PB.09 | <b>DATA:</b><br>24.04.2019   |  |

PROJEKT BUDOWLANY- ELEWACJA ZACHODNIA  
SKALA 1:100

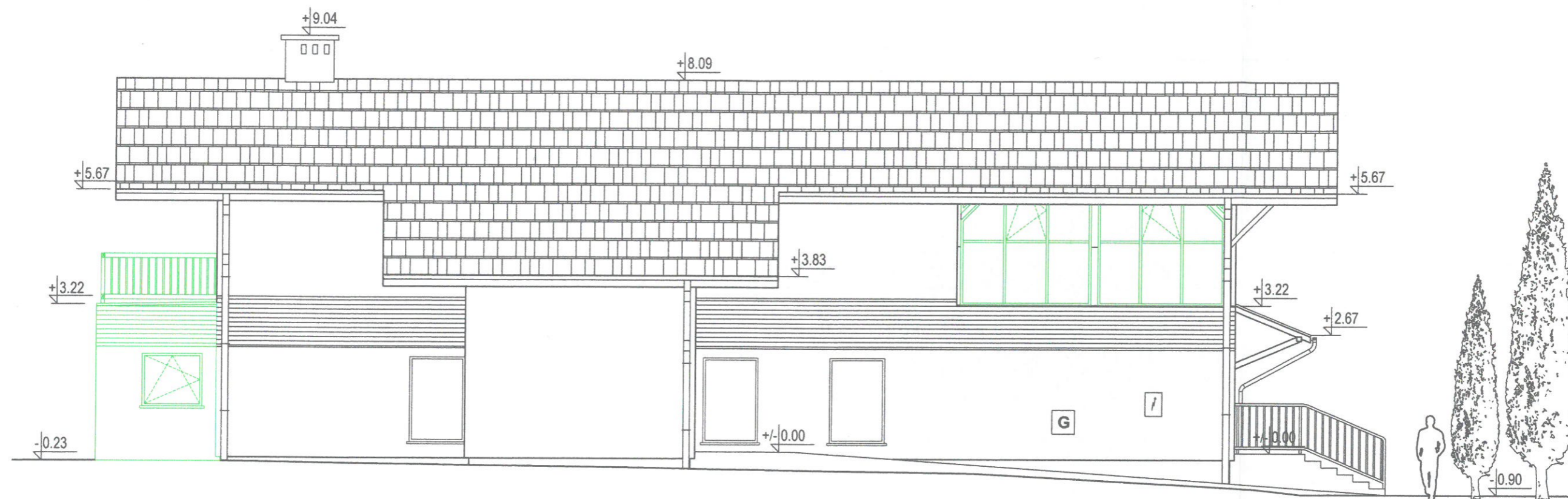

|   |                      |   |                          |   |  |
|---|----------------------|---|--------------------------|---|--|
| <b>REALIZACJA:</b><br>K-ARCHITECT<br>NOWY BROWINIEC 133; 48-231 LUBRZA                      |                      | <b>INWESTOR:</b><br>GMINA PRUDNIK<br>UL. KOŚCIUSZKI 3; 48-200 PRUDNIK                                     |                          | <b>PROJEKTANCI (DATA I PODPIS):</b><br>inż. arch. Krzysztof Księżyk (asystent architekt)<br>-ARCHITEKTURA<br>mgr inż. arch. Dagmara Kolewska (09-03-DOIA; DS-1022)<br>-ARCHITEKTURA<br>mgr inż. Dariusz Głowacki (261/DOŚ/10; DOŚ/BO/0082/11)<br>-KONSTRUKCJA<br>24.04.2019 |  |
| <b>NAZWA INWESTYCJI:</b><br>ROZBUDOWA I PRZEBUDOWA WIEJSKIEGO DOMU<br>KULTURY W SZYBOWICACH |                      | <b>LOKALIZACJA INWESTYCJI:</b><br>DZ. NR 436/1; JEDN. EWID.: PRUDNIK; OBRĘB: SZYBOWICE;<br>ARKUSZ MAPY: 8 |                          |   |  |
| <b>NAZWA RYSUNKU:</b><br>ELEWACJA ZACHODNIA   | <b>FORMAT:</b><br>A3 | <b>SKALA:</b><br>1:100  | <b>NR RYS.:</b><br>PB.10 | <b>DATA:</b><br>24.04.2019  |  |

PROJEKT BUDOWLANY- ELEWACJA PÓŁNOCNA  
SKALA 1 :100

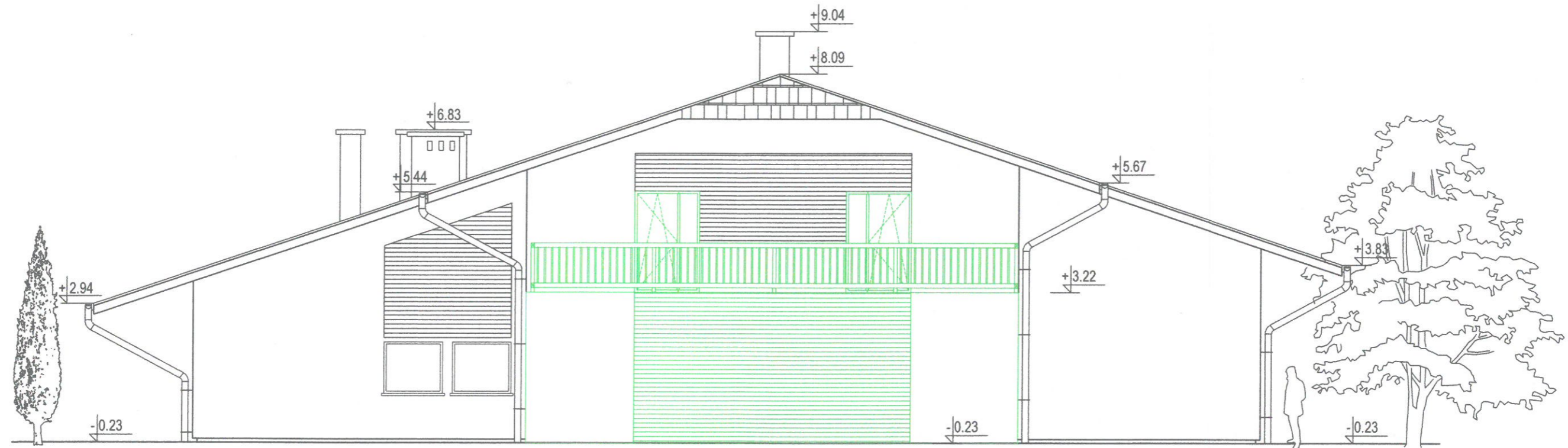

|   |   |  |  |
|---|---|--|--|
| <b>REALIZACJA:</b><br>K-ARCHITECT<br>NOWY BROWINIEC 133; 48-231 LUBRZA                      | <b>INWESTOR:</b><br>GMINA PRUDNIK<br>UL. KOŚCIUSZKI 3; 48-200 PRUDNIK                                     | <b>PROJEKTANCI (DATA I PODPIS):</b><br>inż. arch. Krzysztof Ksieżycki (asystent architekt) -ARCHITEKTURA<br>mgr inż. arch. Dagmara Kolewska (09-03-DOIA; DS-1022) -ARCHITEKTURA<br>mgr inż. Dariusz Głowacki (261/DOŚ/10; DOŚ/BO/0082/11) -KONSTRUKCJA<br>24.04.2019 |  |
| <b>NAZWA INWESTYCJI:</b><br>ROZBUDOWA I PRZEBUDOWA WIEJSKIEGO DOMU<br>KULTURY W SZYBOWICACH | <b>LOKALIZACJA INWESTYCJI:</b><br>DZ. NR 436/1; JEDN. EWID.: PRUDNIK; OBRĘB: SZYBOWICE;<br>ARKUSZ MAPY: 8 |  |  |
| <b>NAZWA RYSUNKU:</b><br>ELEWACJA PÓŁNOCNA  | <b>FORMAT:</b><br>A3  | <b>SKALA:</b><br>1:100   | <b>NR RYS.:</b> PB.11<br><b>DATA:</b> 24.04.2019 |

PROJEKT BUDOWLANY- ELEWACJA WSCHODNIA  
SKALA 1:100

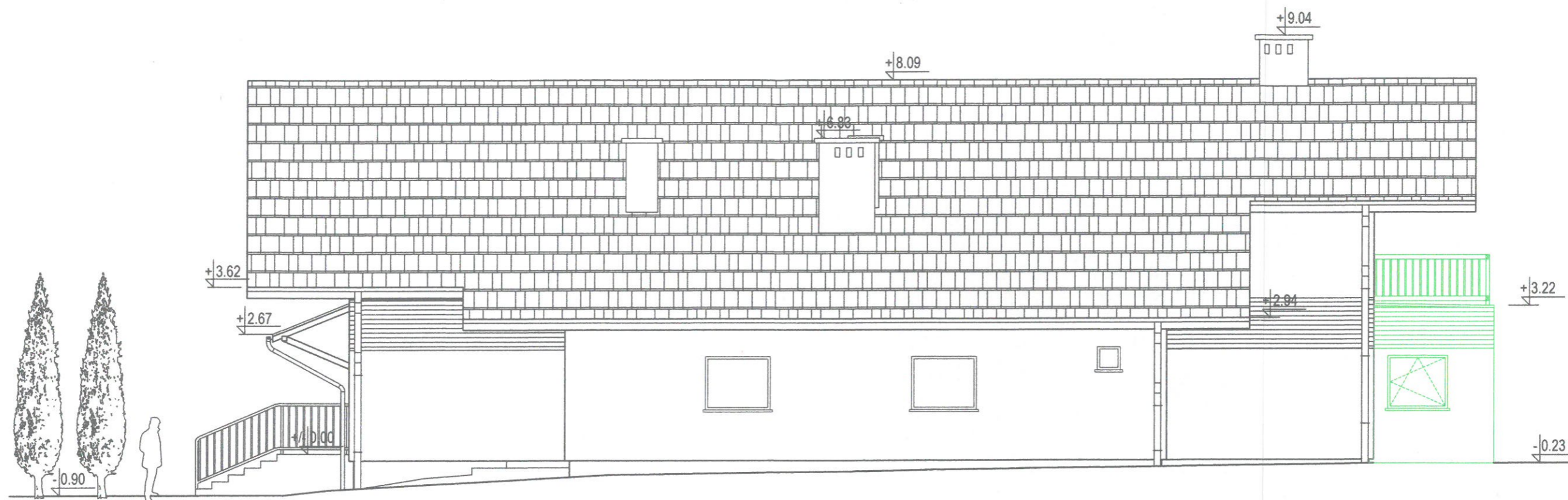

|   |                      |   |                          |  |      |
|---|----------------------|---|--------------------------|--|------|
| <b>REALIZACJA:</b><br>K-ARCHITECT<br>NOWY BROWINIEC 133; 48-231 LUBRZA                      |                      | <b>INWESTOR:</b><br>GMINA PRUDNIK<br>UL. KOŚCIUSZKI 3; 48-200 PRUDNIK                                     |                          | <b>PROJEKTANCI (DATA I PODPIS):</b><br>inż. arch. Krzysztof Księżyk (asystent architekt) -ARCHITEKTURA<br>mgr inż. arch. Dagmara Kolewska (09-03-DOIA; DS-1022) -ARCHITEKTURA<br>mgr inż. Dariusz Głowacki (261/DOŚ/10; DOŚ/BO/0082/11) -KONSTRUKCJA<br>24.04.2019 |      |
| <b>NAZWA INWESTYCJI:</b><br>ROZBUDOWA I PRZEBUDOWA WIEJSKIEGO DOMU<br>KULTURY W SZYBOWICACH |                      | <b>LOKALIZACJA INWESTYCJI:</b><br>DZ. NR 436/1; JEDN. EWID.: PRUDNIK; OBRĘB: SZYBOWICE;<br>ARKUSZ MAPY: 8 |                          |  |      |
| <b>NAZWA RYSUNKU:</b><br>ELEWACJA WSCHODNIA   | <b>FORMAT:</b><br>A3 | <b>SKALA:</b><br>1:100  | <b>NR RYS.:</b><br>PB.12 | <b>DATA:</b><br>24.04.2019   | -46- |

INSTALACJA C.O.- RZUT PARTERU  
SKALA 1 :50

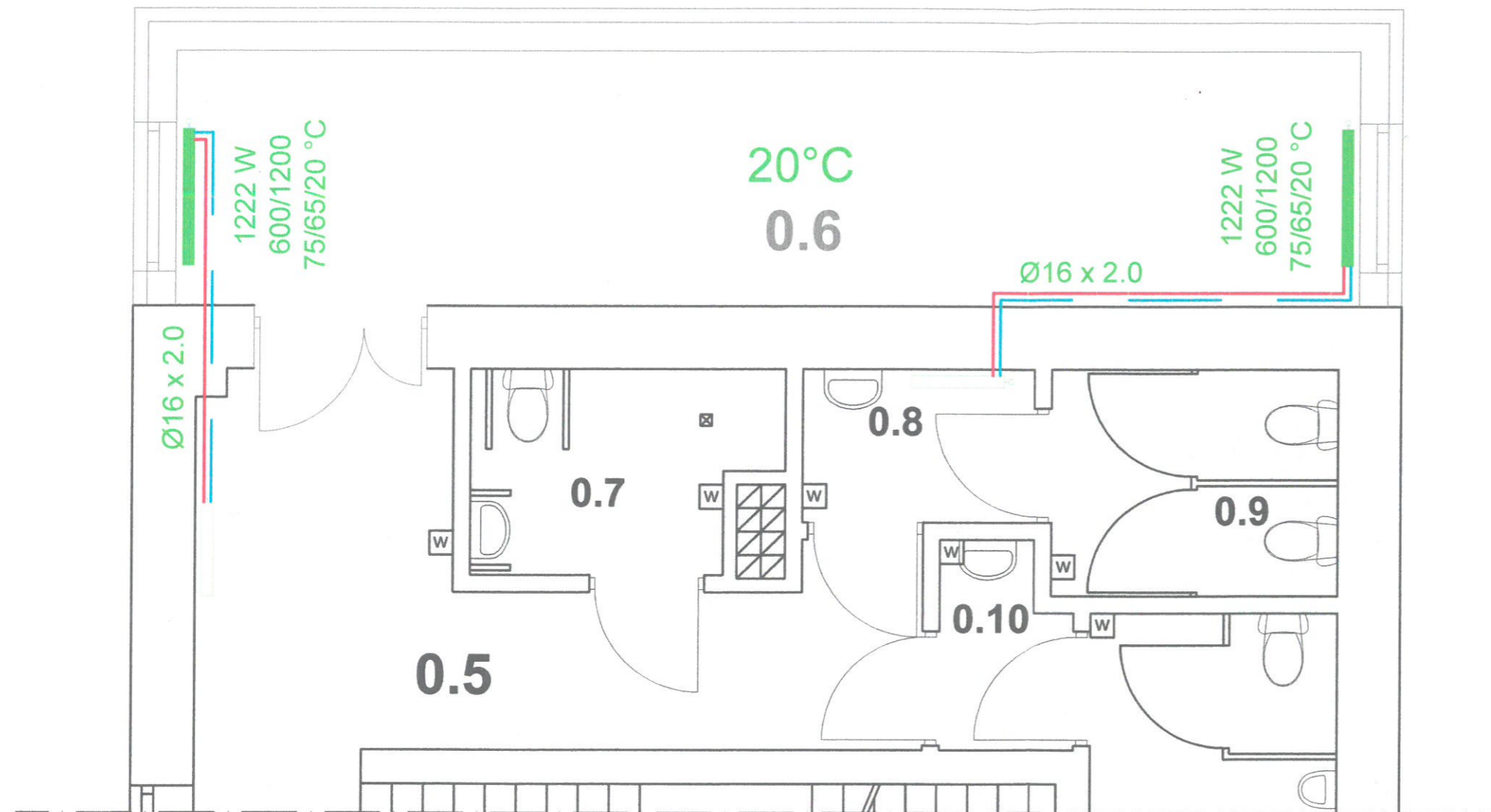

LEGENDA:

- — - ZASILANIE/ POWRÓT C.O.
- - PION C.O.
- - GRZEJNIK PŁYTOWY ISTN.
- - PROJ. GRZEJNIK PŁYTOWY

|   |  |   |                       |  |                            |
|---|--|---|-----------------------|--|----------------------------|
| <b>REALIZACJA:</b><br>K-ARCHITECT<br>NOWY BROWINIEC 133; 48-231 LUBRZA                      |  | <b>INWESTOR:</b><br>GMINA PRUDNIK<br>UL. KOŚCIUSZKI 3; 48-200 PRUDNIK                                     |                       | <b>PROJEKTANCI (DATA I PODPIS):</b><br>inż. Maria Pawłowicz (182/63; OPL/IS/0045/14)<br>-INSTALACJE SANITARNE<br> |                            |
| <b>NAZWA INWESTYCJI:</b><br>ROZBUDOWA I PRZEBUDOWA WIEJSKIEGO DOMU<br>KULTURY W SZYBOWICACH |  | <b>LOKALIZACJA INWESTYCJI:</b><br>DZ. NR 436/1; JEDN. EWID.: PRUDNIK; OBRĘB: SZYBOWICE;<br>ARKUSZ MAPY: 8 |                       | 24.04.2019   |                            |
| <b>NAZWA RYSUNKU:</b><br>INSTALACJA C.O.- RZUT PARTERU                                      |  | <b>FORMAT:</b><br>A3  | <b>SKALA:</b><br>1:50 | <b>NR RYS.:</b><br>CO.01   | <b>DATA:</b><br>24.04.2019 |

INSTALACJA C.O.- RZUT PODDASZA  
SKALA 1 :50

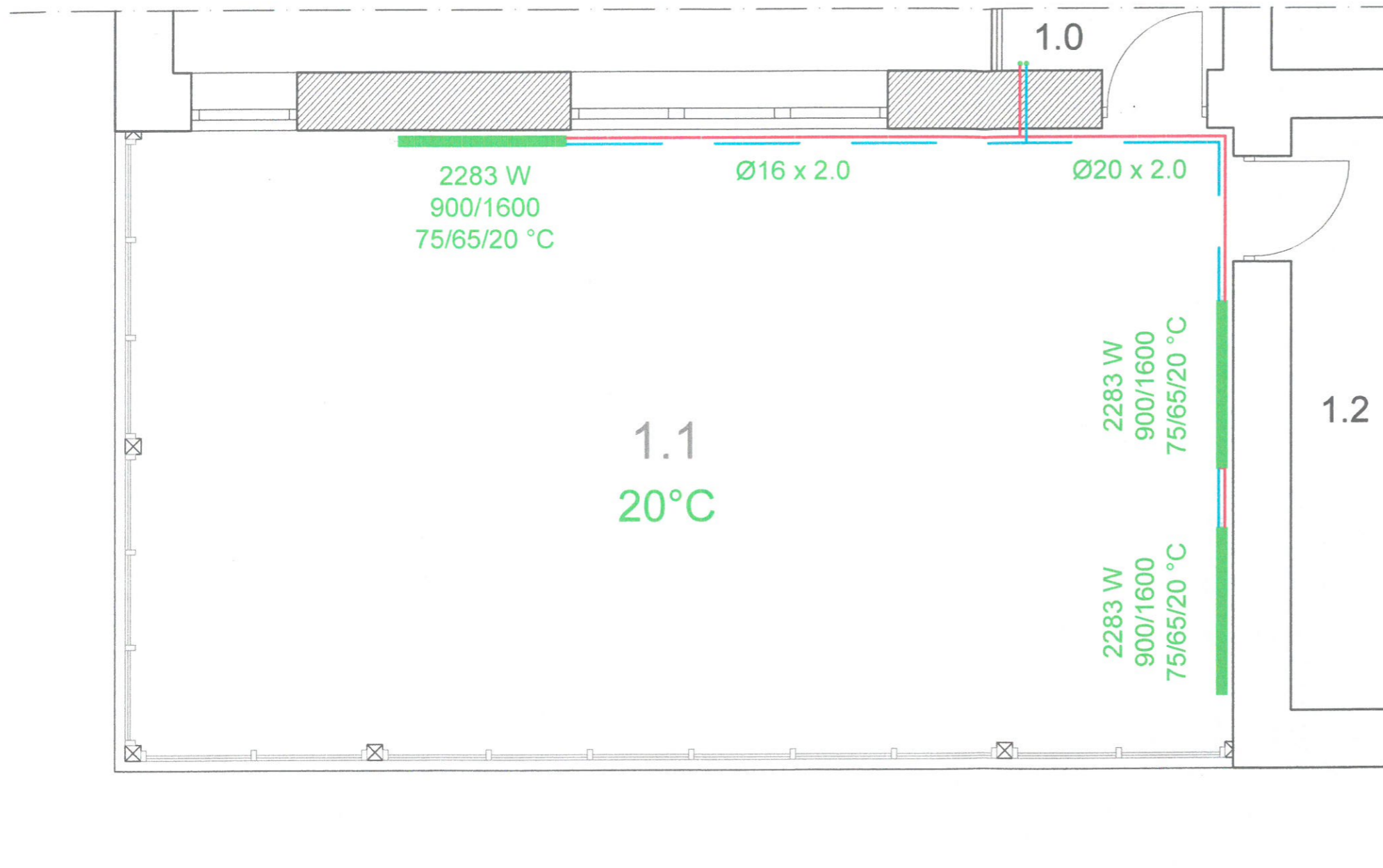

LEGENDA:

- — - ZASILANIE/ POWRÓT C.O.
- ● - PION C.O.
- GRZEJNIK PŁYTOWY ISTN.
- PROJ. GRZEJNIK PŁYTOWY





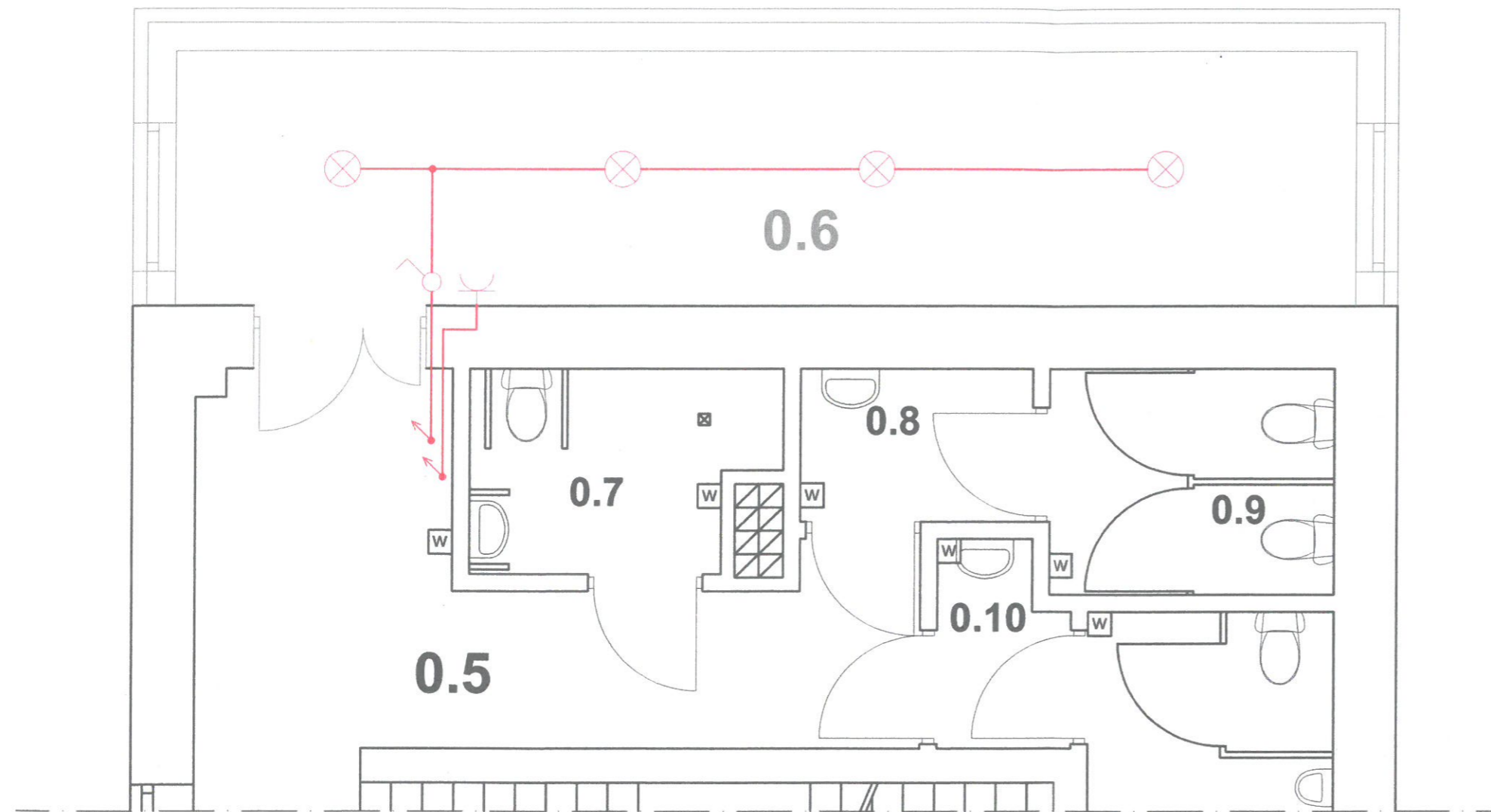

|   |                      |   |                          |  |      |
|---|----------------------|---|--------------------------|--|------|
| <b>REALIZACJA:</b><br>K-ARCHITECT<br>NOWY BROWINIEC 133; 48-231 LUBRZA                      |                      | <b>INWESTOR:</b><br>GMINA PRUDNIK<br>UL. KOŚCIUSZKI 3; 48-200 PRUDNIK                                     |                          | <b>PROJEKTANCI (DATA I PODPIS):</b><br>inż. Maria Pawłowicz (182/63; OPL/IS/0045/14)<br>-INSTALACJE SANITARNE<br> |      |
| <b>NAZWA INWESTYCJI:</b><br>ROZBUDOWA I PRZEBUDOWA WIEJSKIEGO DOMU<br>KULTURY W SZYBOWICACH |                      | <b>LOKALIZACJA INWESTYCJI:</b><br>DZ. NR 436/1; JEDN. EWID.: PRUDNIK; OBRĘB: SZYBOWICE;<br>ARKUSZ MAPY: 8 |                          | 24.04.2019   |      |
| <b>NAZWA RYSUNKU:</b><br>INSTALACJA C.O.- RZUT PODDASZA                                     | <b>FORMAT:</b><br>A3 | <b>SKALA:</b><br>1:50   | <b>NR RYS.:</b><br>CO.02 | <b>DATA:</b><br>24.04.2019   | -48- |



INSTALACJA ELEKTRYCZNA- RZUT PARTERU  
SKALA 1 :50



**LEGENDA:**





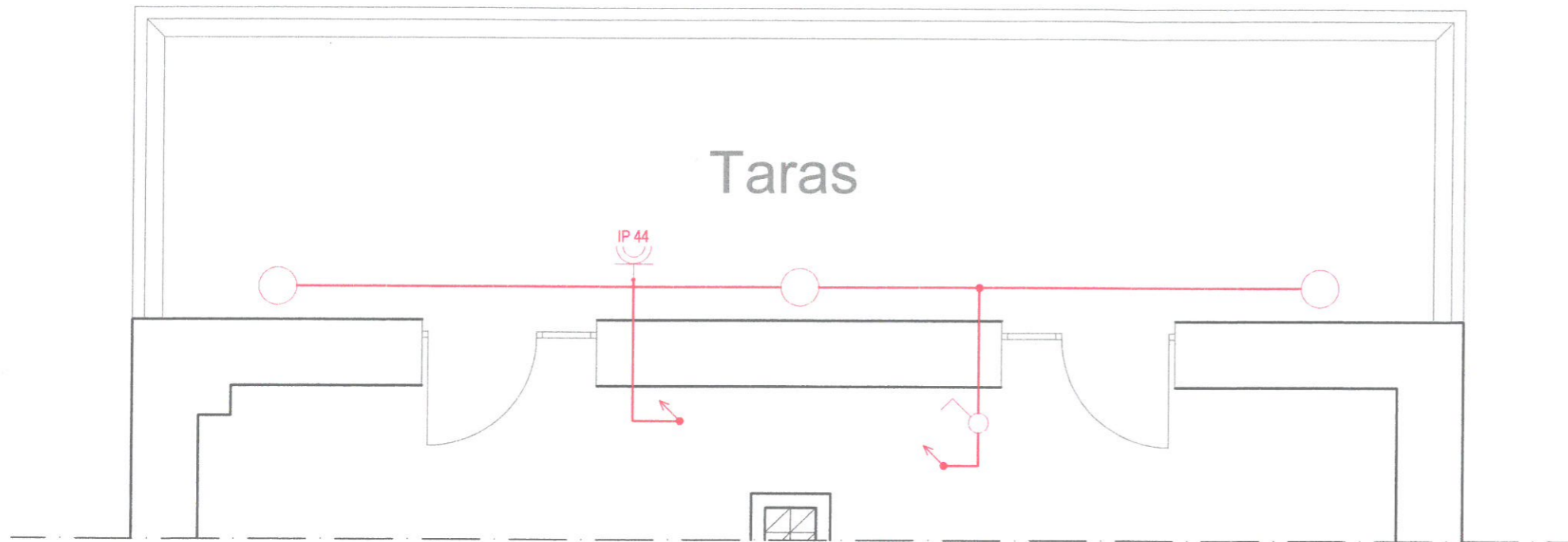

-  - OPRAWA NATYNKOWA LED 12W
-  - OPRAWA NAŚCIENNA LED 10W
-  - WYŁĄCZNIK JEDNOBIEGUNOWY  
230V / IP20
-  - GNAZDO WTYKOWE POJEDYNCZE  
1- FAZ, 230V / IP20
-  - GNAZDO WTYKOWE POJEDYNCZE  
HERMETYCZNE, 1- FAZ, 230V / IP44
-  - ROZWINIĘCIE ISTN. INSTALACJI

|   |   |   |            |  |      |
|---|---|---|------------|--|------|
| <b>REALIZACJA:</b><br>K-ARCHITECT<br>NOWY BROWINIEC 133; 48-231 LUBRZA                      |   | <b>INWESTOR:</b><br>GMINA PRUDNIK<br>UL. KOŚCIUSZKI 3; 48-200 PRUDNIK                                     |            | <b>PROJEKTANCI (DATA I PODPIS):</b><br>Bernard Kubina (170/7Z; OPL/IE/0437/01)<br>-INSTALACJE ELEKTRYCZNE<br> |      |
| <b>NAZWA INWESTYCJI:</b><br>ROZBUDOWA I PRZEBUDOWA WIEJSKIEGO DOMU<br>KULTURY W SZYBOWICACH |   | <b>LOKALIZACJA INWESTYCJI:</b><br>DZ. NR 436/1; JEDN. EWID.: PRUDNIK; OBRĘB: SZYBOWICE;<br>ARKUSZ MAPY: 8 |            | 24.04.2019   |      |
| <b>NAZWA RYSUNKU:</b>   | INSTALACJA ELEKTRYCZNA-<br>RZUT PARTERU | <b>FORMAT:</b>  | A3         | <b>SKALA:</b>  | 1:50 |
| <b>NR RYS.:</b>   | E.01                                    | <b>DATA:</b>  | 24.04.2019 |  |      |

INSTALACJA ELEKTRYCZNA- RZUT PODDASZA  
SKALA 1 :50



**LEGENDA:**

-  - OPRAWA NATYNKOWA LED 12W
-  - OPRAWA NAŚCIENNA LED 5W
-  - WYŁĄCZNIK JEDNOBIEGUNOWY 230V / IP20
-  - GNIAZDO WTYKOWE POJEDYNCZE 1- FAZ, 230V / IP20
-  - GNIAZDO WTYKOWE POJEDYNCZE HERMETYCZNE, 1- FAZ, 230V / IP44
-  - ROZWINIĘCIE ISTN. INSTALACJI

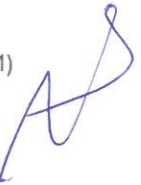
|   |  |   |            |  |      |
|---|--|---|------------|--|------|
| <b>REALIZACJA:</b><br>K-ARCHITECT<br>NOWY BROWINIEC 133; 48-231 LUBRZA                      |  | <b>INWESTOR:</b><br>GMINA PRUDNIK<br>UL. KOŚCIUSZKI 3; 48-200 PRUDNIK                                     |            | <b>PROJEKTANCI (DATA I PODPIS):</b><br>Bernard Kubina (170/7Z; OPL/IE/0437/01)<br>-INSTALACJE ELEKTRYCZNE<br> |      |
| <b>NAZWA INWESTYCJI:</b><br>ROZBUDOWA I PRZEBUDOWA WIEJSKIEGO DOMU<br>KULTURY W SZYBOWICACH |  | <b>LOKALIZACJA INWESTYCJI:</b><br>DZ. NR 436/1; JEDN. EWID.: PRUDNIK; OBRĘB: SZYBOWICE;<br>ARKUSZ MAPY: 8 |            | 24.04.2019   |      |
| <b>NAZWA RYSUNKU:</b>   | INSTALACJA ELEKTRYCZNA-<br>RZUT PODDASZA | <b>FORMAT:</b>  | A3         | <b>SKALA:</b>  | 1:50 |
| <b>NR RYS.:</b>   | E.02                                     | <b>DATA:</b>  | 24.04.2019 | -50-   |      |

WYKONANIE I ZAJAZD BUDOWLANA- RZUT PARTERU  
SKALA 1 : 100

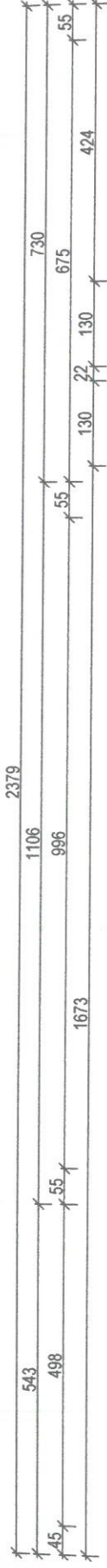

A-A

| LP            | NAZWA              | ZESTAWIENIE POWIERZCHNI PARTER | POW. m <sup>2</sup>         |
|---------------|--------------------|--------------------------------|-----------------------------|
| 0.1           | SALA TOWARZYSZCZA  | PARKIET                        | 57,86 m <sup>2</sup>        |
| 0.2           | SALA KONFERENCYJNA | PARKIET                        | 103,37 m <sup>2</sup>       |
| 0.3           | HOL                | P. CERAMICZNE                  | 12,54 m <sup>2</sup>        |
| 0.4           | MAGAZYN            | P. CERAMICZNE                  | 7,66 m <sup>2</sup>         |
| 0.5           | KORYTARZ           | P. CERAMICZNE                  | 13,56 m <sup>2</sup>        |
| 0.6           | WC-NIEPEŁNOSPRAWNY | P. CERAMICZNE                  | 4,44 m <sup>2</sup>         |
| 0.7           | WC-HOL             | P. CERAMICZNE                  | 2,77 m <sup>2</sup>         |
| 0.8           | WC-ZENSIÓG         | P. CERAMICZNE                  | 4,96 m <sup>2</sup>         |
| 0.9           | WC-HOL             | P. CERAMICZNE                  | 1,94 m <sup>2</sup>         |
| 0.10          | WC-MĘSKI           | P. CERAMICZNE                  | 5,69 m <sup>2</sup>         |
| 0.11          | KORYTARZ           | P. CERAMICZNE                  | 4,25 m <sup>2</sup>         |
| 0.12          | KORYTARZ           | P. CERAMICZNE                  | 4,84 m <sup>2</sup>         |
| 0.13          | KOTŁOWNIA          | P. CERAMICZNE                  | 2,96 m <sup>2</sup>         |
| 0.14          | BIURO              | P. CERAMICZNE                  | 8,37 m <sup>2</sup>         |
| 0.15          | POM. TECHNICZNE    | P. CERAMICZNE                  | 9,56 m <sup>2</sup>         |
| 0.16          | WANTROJAP          | P. CERAMICZNE                  | 2,47 m <sup>2</sup>         |
| 0.17          | KORYTARZ           | P. CERAMICZNE                  | 7,70 m <sup>2</sup>         |
| 0.18          | WC SOCJALNY        | P. CERAMICZNE                  | 1,43 m <sup>2</sup>         |
| 0.19          | CHODNIA            | P. CERAMICZNE                  | 6,30 m <sup>2</sup>         |
| 0.20          | MAGAZYN            | P. CERAMICZNE                  | 4,86 m <sup>2</sup>         |
| 0.21          | HOL                | P. CERAMICZNE                  | 2,54 m <sup>2</sup>         |
| 0.22          | ZMYWALNA           | P. CERAMICZNE                  | 4,46 m <sup>2</sup>         |
| 0.23          | KUCHNIA            | P. CERAMICZNE                  | 20,00 m <sup>2</sup>        |
| 0.24          | MAGAZYN            | P. CERAMICZNE                  | 3,97 m <sup>2</sup>         |
| <b>RAZEM:</b> |                    |                                | <b>307,82 m<sup>2</sup></b> |

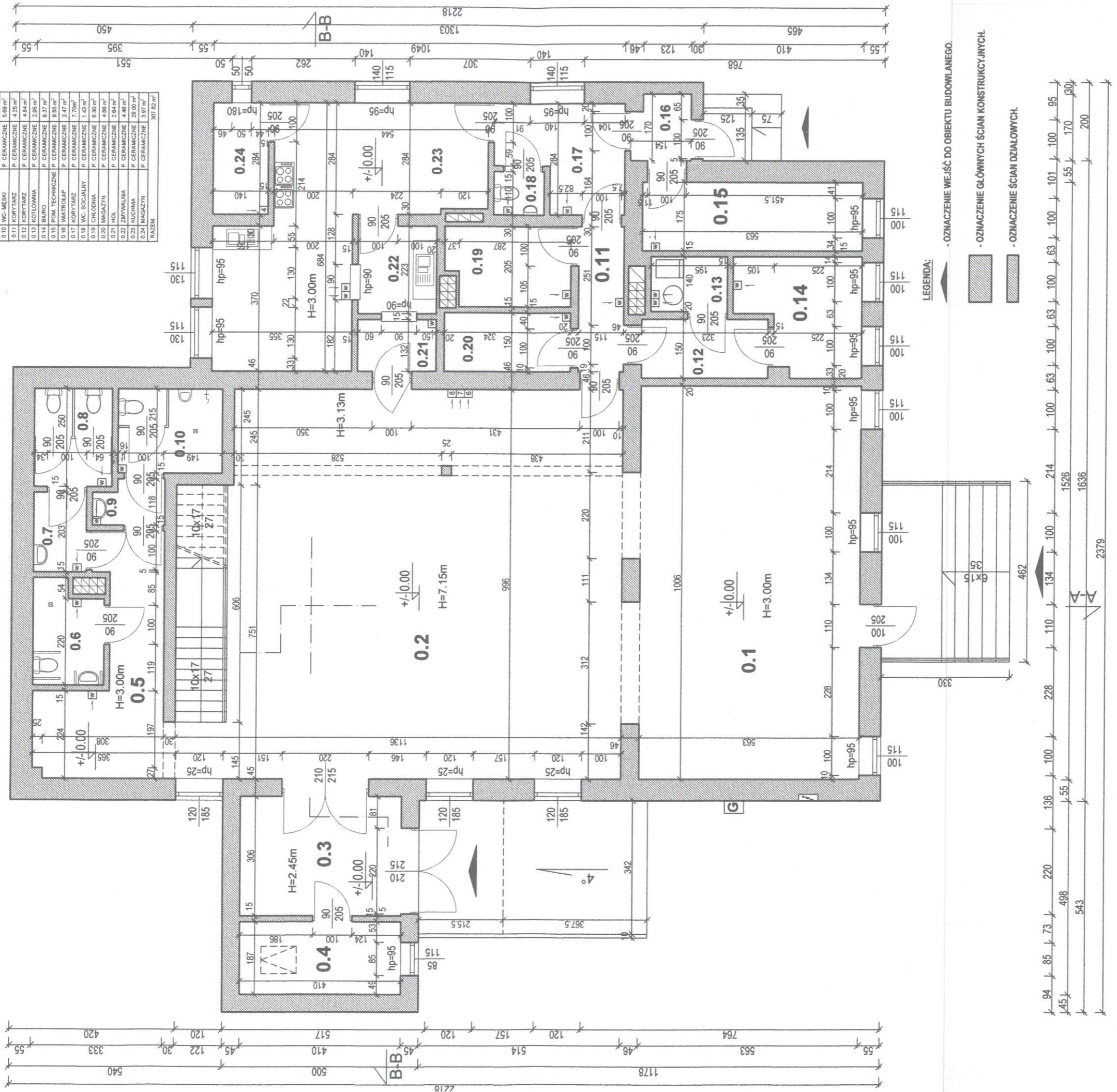

LEGENDA:

- OZNACZENIE WEJŚĆ DO OBIEKTU BUDOWLANEGO.
- OZNACZENIE GŁÓWNYCH ŚCIAN KONSTRUKCYJNYCH.
- OZNACZENIE ŚCIAN DZIAŁOWYCH.

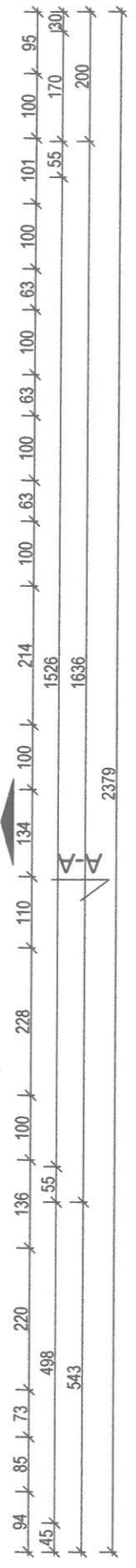

**REALIZACJA:**  
K-ARCHITECT  
NOWY BROWINIEC 133; 48-231 LUBRZA

**NAZWA INWESTYCJI:**  
ROZBUDOWA I PRZEBUDOWA WIEJSKIEGO DOMU  
KULTURY W SZYBOWICACH

**INWESTOR:**  
GMINA PRUDNIK  
UL. KOŚCIUSZKI 3; 48-200 PRUDNIK

**LOKALIZACJA INWESTYCJI:**  
DZ. NR 436/1; JEDN. EWID.: PRUDNIK; OBRĘB: SZYBOWICE;  
ARKUSZ MAPY: 8

**PROJEKTANCI (DATA I PODPIS):**  
inż. arch. Krzysztof K... (asystent architekta)  
-ARCHITEKTURA  
mgr inż. arch. Dagmara Kolewska (09-03-DOIA; DS-1022)  
-ARCHITEKTURA  
mgr inż. Dariusz Głowacki (261/DOŚ/10; DOŚ/BO/008211)  
-KONSTRUKCJA

**NR RYS.:** IB.01

**SKALA:** 1:100

**DATA:** 24.04.2019

**NAZWA RYSUNKU:** INWENTARYZACJA- RZUT PARTERU

INWENTARYZACJA BUDOWLANA- RZUT PODDASZA  
SKALA 1 :100

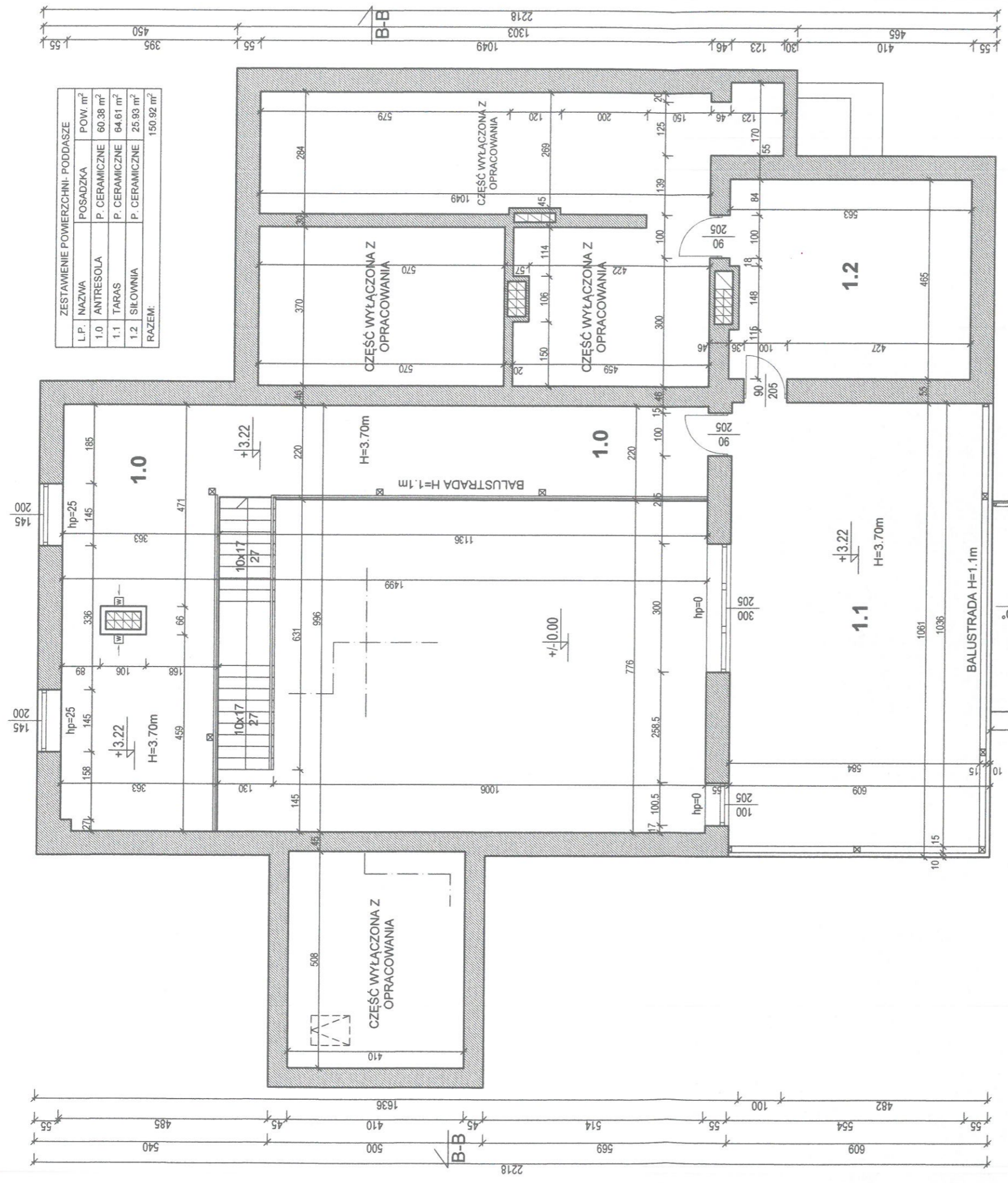
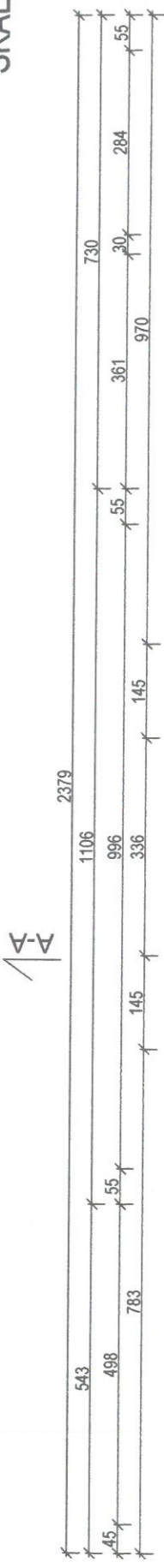

| ZESTAWIENIE POWIERZCHNI- PODDASZE |           |                       |
|-----------------------------------|-----------|-----------------------|
| L.P.                              | NAZWA     | POW. m <sup>2</sup>   |
| 1.0                               | ANTRESOLA | 60.38 m <sup>2</sup>  |
| 1.1                               | TARAS     | 64.61 m <sup>2</sup>  |
| 1.2                               | SILOWNIA  | 25.93 m <sup>2</sup>  |
| RAZEM:                            |           | 150.92 m <sup>2</sup> |

LEGENDA:  
 - OZNACZENIE WEJŚĆ DO OBIEKTU BUDOWLANEGO.  
 - OZNACZENIE GŁÓWNYCH ŚCIAN KONSTRUKCYJNYCH.  
 - OZNACZENIE ŚCIAN DZIAŁOWYCH.

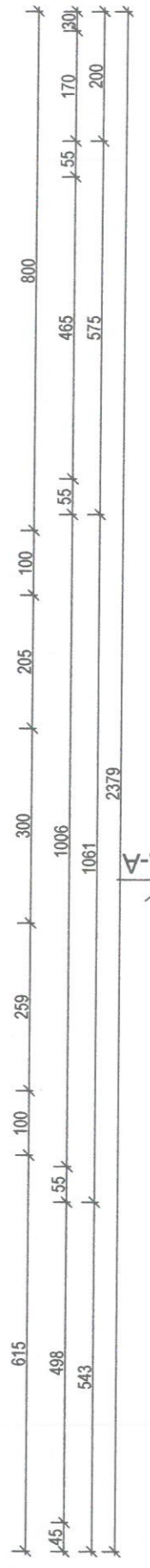

|   |   |   |                       |                         |                     |                         |
|---|---|---|-----------------------|-------------------------|---------------------|-------------------------|
| <b>REALIZACJA:</b><br>K-ARCHITECT<br>NOWY BROWINIEC 133; 48-231 LUBRZA                      | <b>INWESTOR:</b><br>GMINA PRUDNIK<br>UL. KOŚCIUSZKI 3; 48-200 PRUDNIK                                     | <b>PROJEKTANTCI (DATA I PODPIS):</b><br>inż. arch. Krzysztof Kłopot (system architekt)<br>-ARCHITEKTURA<br>mgr inż. arch. Dagmara Kolewska (09-03-DOJA; DS-1022)<br>-ARCHITEKTURA<br>mgr inż. Dariusz Glowacki (261/DOŚ/10; DOŚ/BO/0082111)<br>-KONSTRUKCJA | <b>NR RYS.:</b> IB.02 | <b>DATA:</b> 24.04.2019 | <b>SKALA:</b> 1:100 | <b>DATA:</b> 24.04.2019 |
| <b>NAZWA INWESTYCJI:</b><br>ROZBUDOWA I PRZEBUDOWA WIEJSKIEGO DOMU<br>KULTURY W SZYBOWICACH | <b>LOKALIZACJA INWESTYCJI:</b><br>DZ. NR 436/1; JEDN. EWID.: PRUDNIK; OBRĘB: SZYBOWICE;<br>ARKUSZ MAPY: 8 |   |                       |                         |                     |                         |
| <b>NAZWA RYSUNKU:</b> INWENTARYZACJA- RZUT PODDASZA   | <b>FORMAT:</b> A3   |   |                       |                         |                     | <b>SKALA:</b> 1:100     |

INWENTARYZACJA BUDOWLANA-RZUT DACHU  
SKALA 1:100

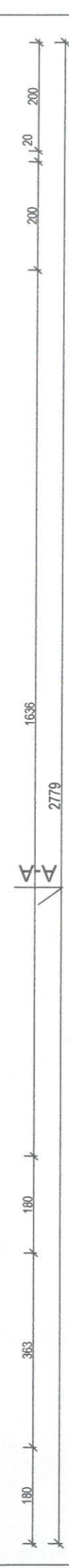
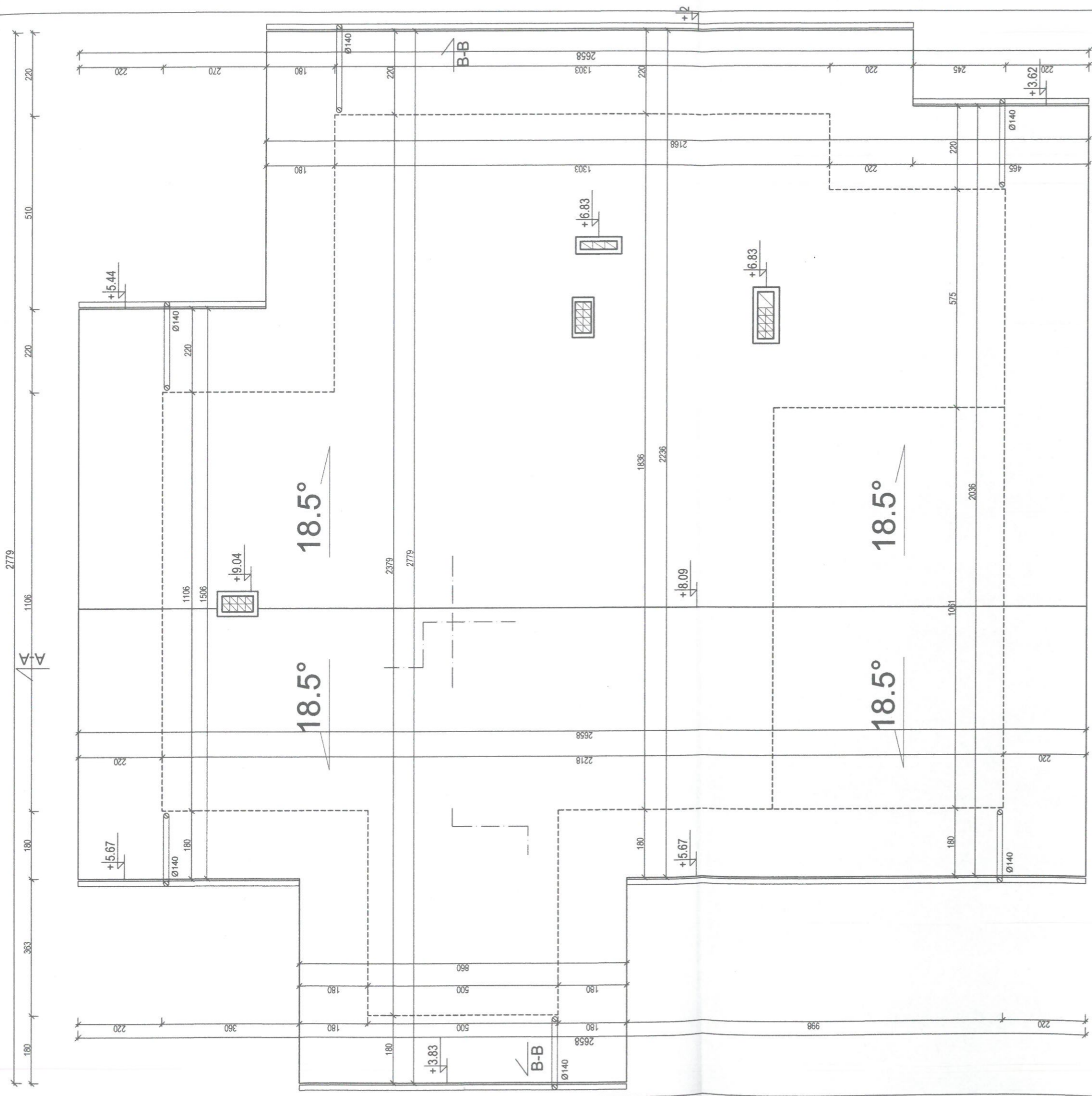

|   |   |  |
|---|---|--|
| <b>REALIZACJA:</b><br>K-ARCHITECT<br>NOWY BROWINIEC 133; 48-231 LUBRZA                      | <b>INWESTOR:</b><br>GMINA PRUDNIK<br>UL. KOŚCIUSZKI 3; 48-200 PRUDNIK                                     | <b>PROJEKTANCI (DATA I PODPIS):</b><br>inż. arch. Krzysztof Kłęczak (systemat architekt)<br>-ARCHITEKTURA<br>mgr inż arch. Dagmara Kolewska (09-03-DOJA; DS-1022)<br>-ARCHITEKTURA<br>mgr inż. Dariusz Głowacki (261/DOŚ/10; DOŚ/BO/0082/11)<br>-KONSTRUKCJA |
| <b>NAZWA INWESTYCJI:</b><br>ROZBUDOWA I PRZEBUDOWA WIEJSKIEGO DOMU<br>KULTURY W SZYBOWICACH | <b>LOKALIZACJA INWESTYCJI:</b><br>DZ. NR 436/1; JEDN. EWID.: PRUDNIK; OBRĘB: SZYBOWICE;<br>ARKUSZ MAPY: 8 | <b>NR RYS.:</b> IB.03  |
| <b>NAZWA RYSUNKU:</b> INWENTARYZACJA-RZUT DACHU   | <b>FORMAT:</b> A3   | <b>DATA:</b> 24.04.2019  |
|   | <b>SKALA:</b> 1:100   | <b>-53-</b>  |

# INWENTARYZACJA BUDOWLANA- PRZEKRÓJ PODŁUŻNY A-A SKALA 1:100

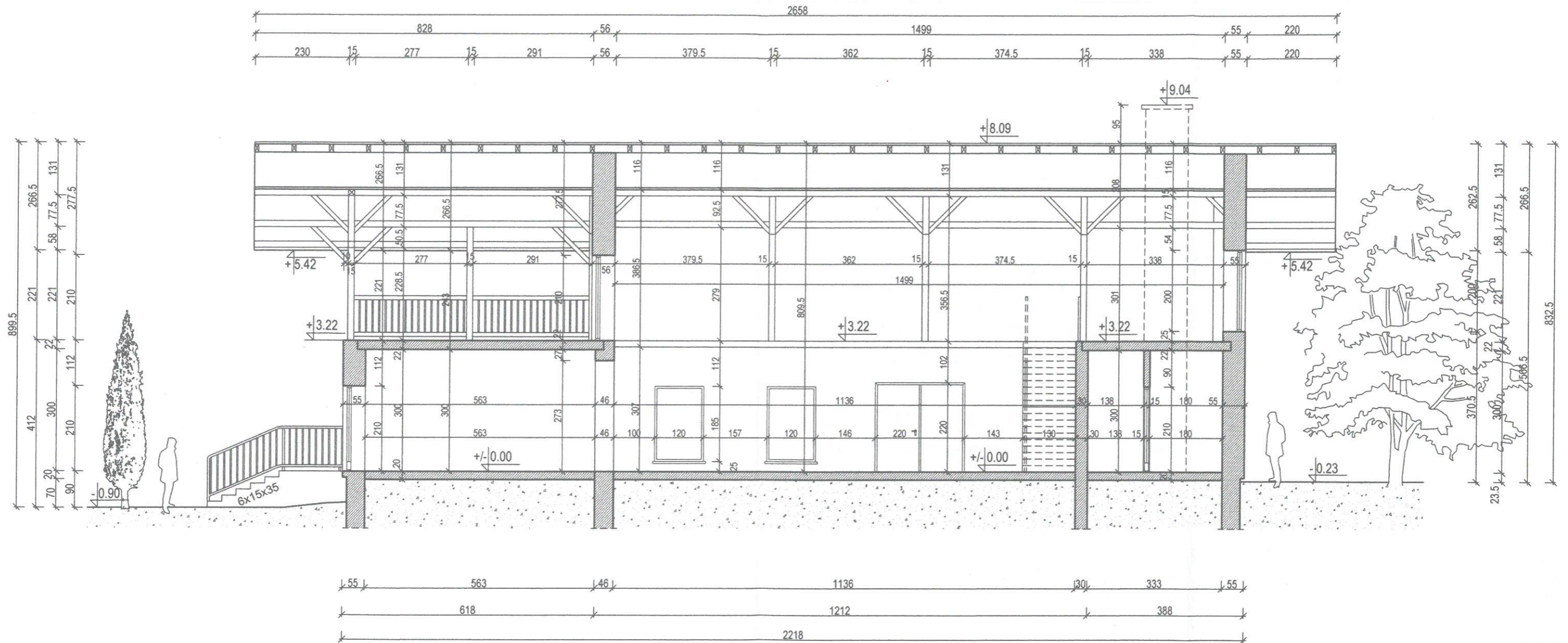

|   |   |   |
|---|---|---|
| <b>REALIZACJA:</b><br>K-ARCHITECT<br>NOWY BROWINIEC 133; 48-231 LUBRZA                      | <b>INWESTOR:</b><br>GMINA PRUDNIK<br>UL. KOŚCIUSZKI 3; 48-200 PRUDNIK                                     | <b>PROJEKTANCI (DATA I PODPIS):</b><br>inż. arch. Krzysztof Księżuk (asystent architekt)<br>-ARCHITEKTURA<br>mgr inż./arch. Dagmara Kolewska (09-03-DOIA; DS-1022)<br>-ARCHITEKTURA<br>mgr inż. Dariusz Głowacki (261/DOŚ/10; DOŚ/BO/0082/11)<br>-KONSTRUKCJA |
| <b>NAZWA INWESTYCJI:</b><br>ROZBUDOWA I PRZEBUDOWA WIEJSKIEGO DOMU<br>KULTURY W SZYBOWICACH | <b>LOKALIZACJA INWESTYCJI:</b><br>DZ. NR 436/1; JEDN. EWID.: PRUDNIK; OBRĘB: SZYBOWICE;<br>ARKUSZ MAPY: 8 | 24.04.2019  |
| <b>NAZWA RYSUNKU:</b> INWENTARYZACJA- PRZEKRÓJ A-A  | <b>FORMAT:</b> A3   | <b>SKALA:</b> 1:100   |
| <b>NR RYS.:</b> IB.04   | <b>DATA:</b> 24.04.2019   | -54-  |

# INWENTARYZACJA BUDOWLANA- PRZEKRÓJ POPRZECZNY B-B SKALA 1:100

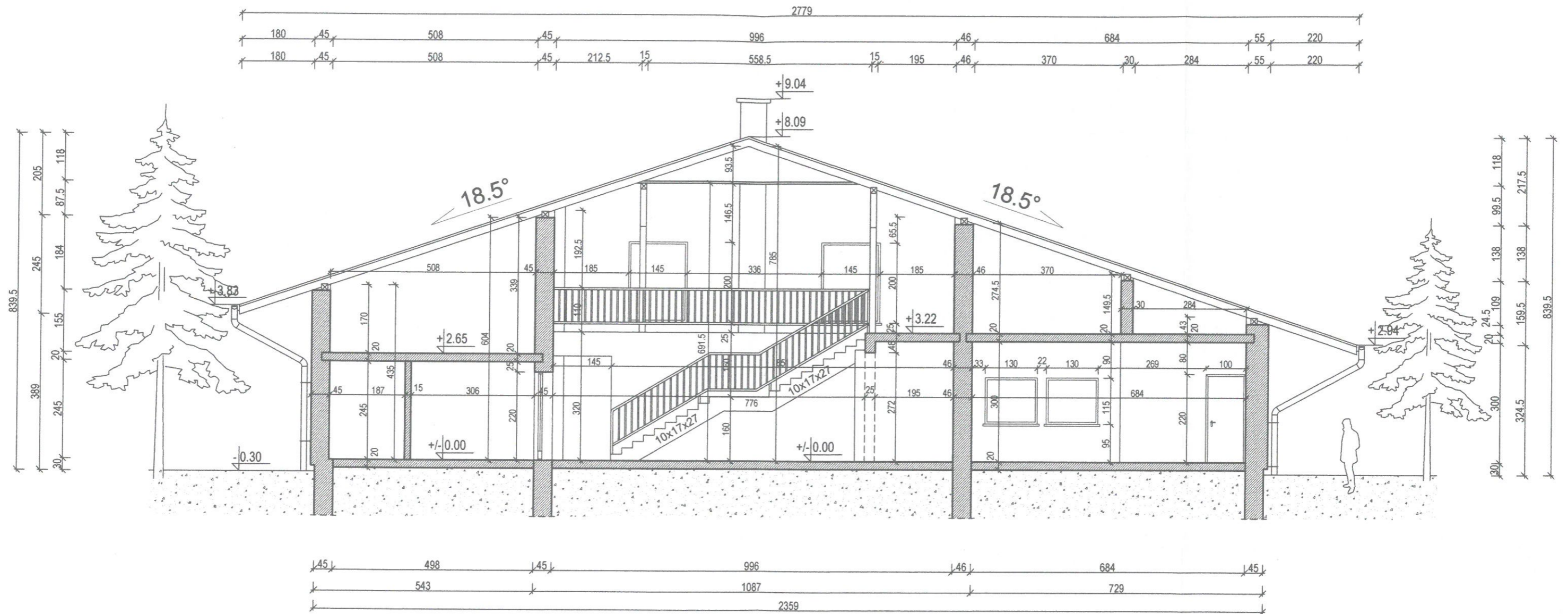

|   |   |   |
|---|---|---|
| <b>REALIZACJA:</b><br>K-ARCHITECT<br>NOWY BROWINIEC 133; 48-231 LUBRZA                      | <b>INWESTOR:</b><br>GMINA PRUDNIK<br>UL. KOŚCIUSZKI 3; 48-200 PRUDNIK                                     | <b>PROJEKTANCI (DATA I PODPIS):</b><br>inż. arch. Krzysztof Ksieżyk (asystent architekt)<br>-ARCHITEKTURA<br>mgr inż. arch. Dagmara Kolewska (09-03-DOIA; DS-1022)<br>-ARCHITEKTURA<br>mgr inż. Dariusz Głowacki (261/DOŚ/10; DOŚ/BO/0082/11)<br>-KONSTRUKCJA<br>24.04.2019 |
| <b>NAZWA INWESTYCJI:</b><br>ROZBUDOWA I PRZEBUDOWA WIEJSKIEGO DOMU<br>KULTURY W SZYBOWICACH | <b>LOKALIZACJA INWESTYCJI:</b><br>DZ. NR 436/1; JEDN. EWID.: PRUDNIK; OBRĘB: SZYBOWICE;<br>ARKUSZ MAPY: 8 |   |
| <b>NAZWA RYSUNKU:</b> INWENTARYZACJA- PRZEKRÓJ B-B  | <b>FORMAT:</b> A3   | <b>SKALA:</b> 1:100   |
| <b>NR RYS.:</b> IB.05   | <b>DATA:</b> 24.04.2019   | -55-  |

INWENTARYZACJA BUDOWLANA- ELEWACJA POŁUDNIOWA  
SKALA 1:100

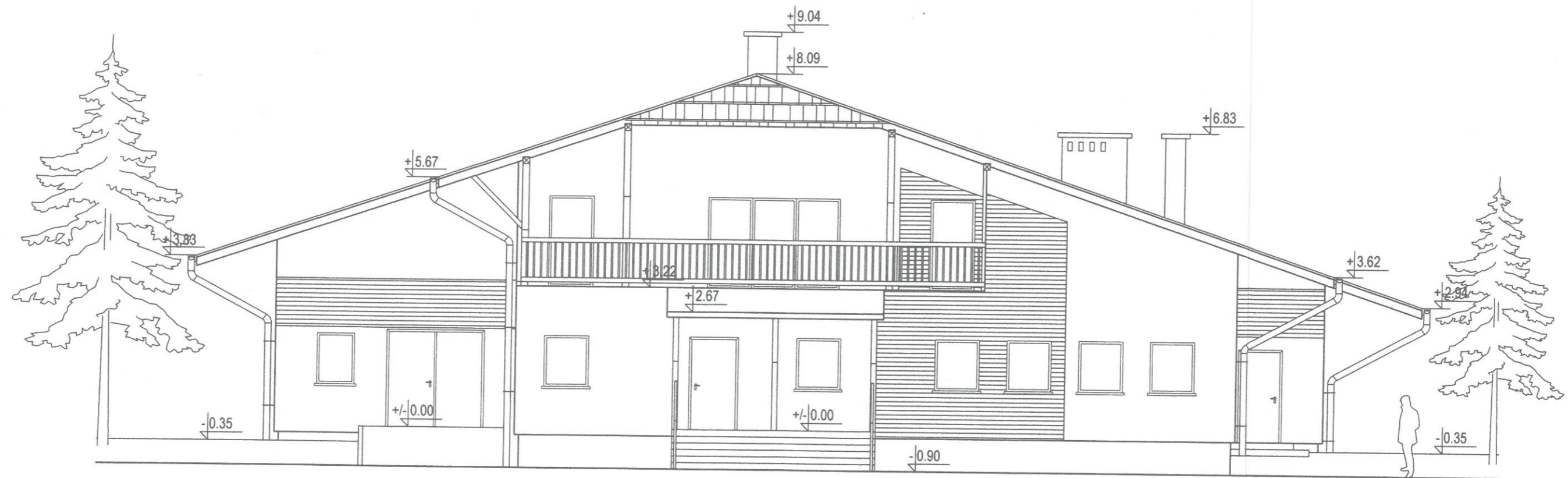

|   |  |   |            |   |       |
|---|--|---|------------|---|-------|
| <b>REALIZACJA:</b><br>K-ARCHITECT<br>NOWY BROWINIEC 133; 48-231 LUBRZA                      |  | <b>INWESTOR:</b><br>GMINA PRUDNIK<br>UL. KOŚCIUSZKI 3; 48-200 PRUDNIK                                     |            | <b>PROJEKTANCI (DATA I PODPIS):</b><br>inż. arch. Krzysztof Ksieżyk (asystent architekt)<br>-ARCHITEKTURA<br>mgr inż. arch. Dagmara Kolewska (09-03-DOIA; DS-1022)<br>-ARCHITEKTURA<br>mgr inż. Dariusz Głowacki (261/DOŚ/10; DOŚ/BO/0082/11)<br>-KONSTRUKCJA<br>24.04.2019 |       |
| <b>NAZWA INWESTYCJI:</b><br>ROZBUDOWA I PRZEBUDOWA WIEJSKIEGO DOMU<br>KULTURY W SZYBOWICACH |  | <b>LOKALIZACJA INWESTYCJI:</b><br>DZ. NR 436/1; JEDN. EWID.: PRUDNIK; OBRĘB: SZYBOWICE;<br>ARKUSZ MAPY: 8 |            |   |       |
| <b>NAZWA RYSUNKU:</b>   | INWENTARYZACJA- ELEWACJA<br>POŁUDNIOWA | <b>FORMAT:</b>  | A3         | <b>SKALA:</b>   | 1:100 |
| <b>NR RYS.:</b>   | IB.06                                  | <b>DATA:</b>  | 24.04.2019 |   |       |



INWENTARYZACJA BUDOWLANA- ELEWACJA ZACHODNIA  
SKALA 1:100

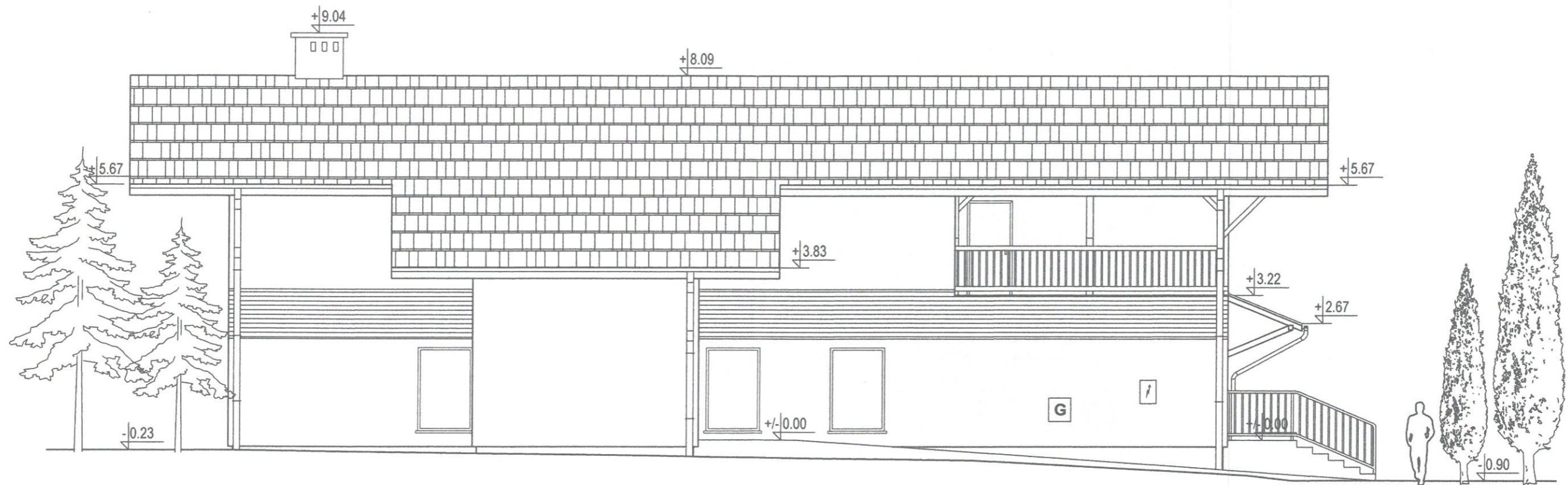

|   |   |   |   |
|---|---|---|---|
| <b>REALIZACJA:</b><br>K-ARCHITECT<br>NOWY BROWINIEC 133; 48-231 LUBRZA                      | <b>INWESTOR:</b><br>GMINA PRUDNIK<br>UL. KOŚCIUSZKI 3; 48-200 PRUDNIK                                     | <b>PROJEKTANCI (DATA I PODPIS):</b><br>inż. arch. Krzysztof Ksieżyk (asystent architekt)<br>-ARCHITEKTURA<br>mgr inż. arch. Dagmara Kolewska (09-03-DOIA; DS-1022)<br>-ARCHITEKTURA<br>mgr inż. Dariusz Głowacki (261/DOŚ/10; DOŚ/BO/0082/11)<br>-KONSTRUKCJA<br>24.04.2019 |   |
| <b>NAZWA INWESTYCJI:</b><br>ROZBUDOWA I PRZEBUDOWA WIEJSKIEGO DOMU<br>KULTURY W SZYBOWICACH | <b>LOKALIZACJA INWESTYCJI:</b><br>DZ. NR 436/1; JEDN. EWID.: PRUDNIK; OBRĘB: SZYBOWICE;<br>ARKUSZ MAPY: 8 |   |   |
| <b>NAZWA RYSUNKU:</b> INWENTARYZACJA- ELEWACJA<br>ZACHODNIA                                 | <b>FORMAT:</b> A3   | <b>SKALA:</b> 1:100   | <b>NR RYS.:</b> IB.07 <b>DATA:</b> 24.04.2019 |

INWENTARYZACJA BUDOWLANA- ELEWACJA PÓŁNOCNA  
SKALA 1 :100

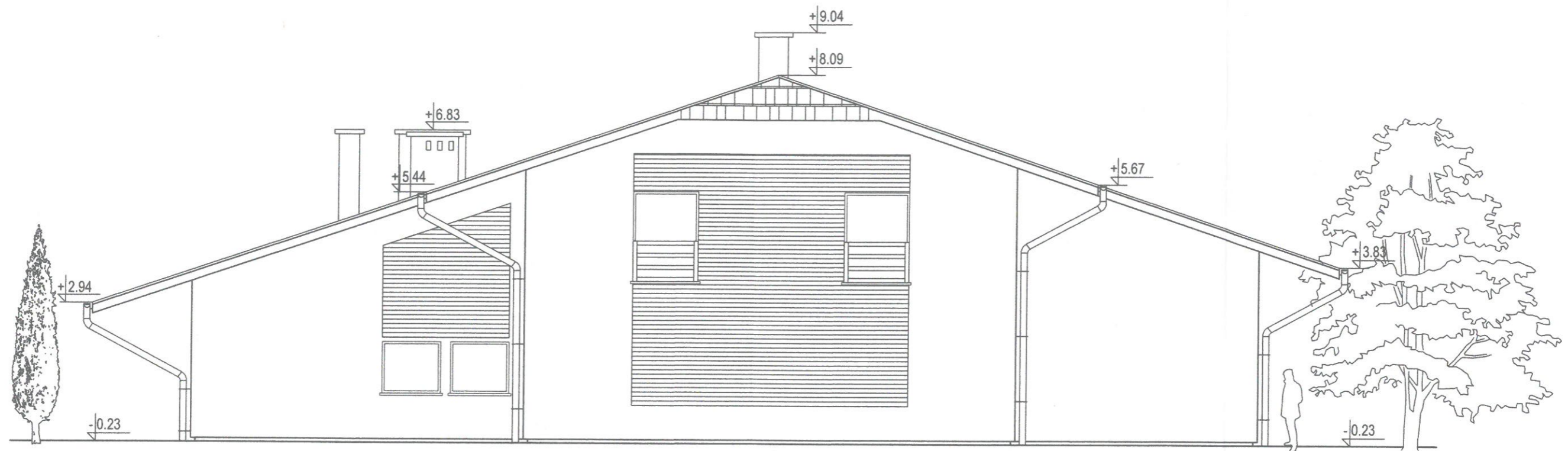

|   |                                      |   |            |  |       |
|---|--------------------------------------|---|------------|--|-------|
| <b>REALIZACJA:</b><br>K-ARCHITECT<br>NOWY BROWINIEC 133; 48-231 LUBRZA                      |                                      | <b>INWESTOR:</b><br>GMINA PRUDNIK<br>UL. KOŚCIUSZKI 3; 48-200 PRUDNIK                                     |            | <b>PROJEKTANCI (DATA I PODPIS):</b><br>inż. arch. Krzysztof Księżyk (asystent architekta)<br>-ARCHITEKTURA<br>mgr inż. arch. Dagmara Kolewska (09-03-DOIA; DS-1022)<br>-ARCHITEKTURA<br>mgr inż. Dariusz Głowacki (261/DOŚ/10; DOŚ/BO/0082/11)<br>-KONSTRUKCJA<br>24.04.2019 |       |
| <b>NAZWA INWESTYCJI:</b><br>ROZBUDOWA I PRZEBUDOWA WIEJSKIEGO DOMU<br>KULTURY W SZYBOWICACH |                                      | <b>LOKALIZACJA INWESTYCJI:</b><br>DZ. NR 436/1; JEDN. EWID.: PRUDNIK; OBRĘB: SZYBOWICE;<br>ARKUSZ MAPY: 8 |            |  |       |
| <b>NAZWA RYSUNKU:</b>   | INWENTARYZACJA- ELEWACJA<br>PÓŁNOCNA | <b>FORMAT:</b>  | A3         | <b>SKALA:</b>  | 1:100 |
| <b>NR RYS.:</b>   | IB.08                                | <b>DATA:</b>  | 24.04.2019 |  |       |

INWENTARYZACJA BUDOWLANA- ELEWACJA WSCHODNIA  
SKALA 1 :100

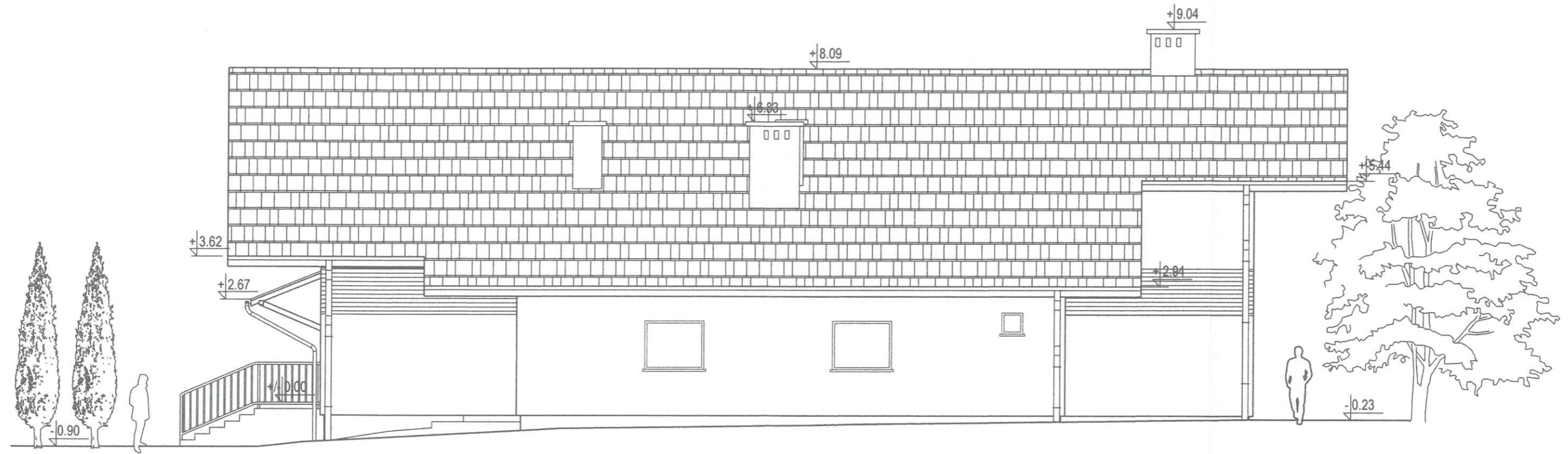

|   |                                       |   |            |  |       |
|---|---------------------------------------|---|------------|--|-------|
| <b>REALIZACJA:</b><br>K-ARCHITECT<br>NOWY BROWINIEC 133; 48-231 LUBRZA                      |                                       | <b>INWESTOR:</b><br>GMINA PRUDNIK<br>UL. KOŚCIUSZKI 3; 48-200 PRUDNIK                                     |            | <b>PROJEKTANCI (DATA I PODPIS):</b><br>inż. arch. Krzysztof Książek (asystent architekta)<br>-ARCHITEKTURA<br>mgr inż. arch. Dagmara Kolewska (09-03-DOIA; DS-1022)<br>-ARCHITEKTURA<br>mgr inż. Dariusz Głowacki (261/DOŚ/10; DOŚ/BO/0082/11)<br>-KONSTRUKCJA<br>24.04.2019 |       |
| <b>NAZWA INWESTYCJI:</b><br>ROZBUDOWA I PRZEBUDOWA WIEJSKIEGO DOMU<br>KULTURY W SZYBOWICACH |                                       | <b>LOKALIZACJA INWESTYCJI:</b><br>DZ. NR 436/1; JEDN. EWID.: PRUDNIK; OBRĘB: SZYBOWICE;<br>ARKUSZ MAPY: 8 |            |  |       |
| <b>NAZWA RYSUNKU:</b>   | INWENTARYZACJA- ELEWACJA<br>WSCHODNIA | <b>FORMAT:</b>  | A3         | <b>SKALA:</b>  | 1:100 |
| <b>NR RYS.:</b>   | IB.09                                 | <b>DATA:</b>  | 24.04.2019 |  |       |