

**ZAŁĄCZNIK GRAFICZNY NR 1  
DO DECYZJI O WARUNKACH ZABUDOWY  
I ZAGOSPODAROWANIA TERENU S.1:1000  
Nr 1/2020 z dnia.17.03.2020r.**

Prudnik – Obszar wiejski  
Dębowiec

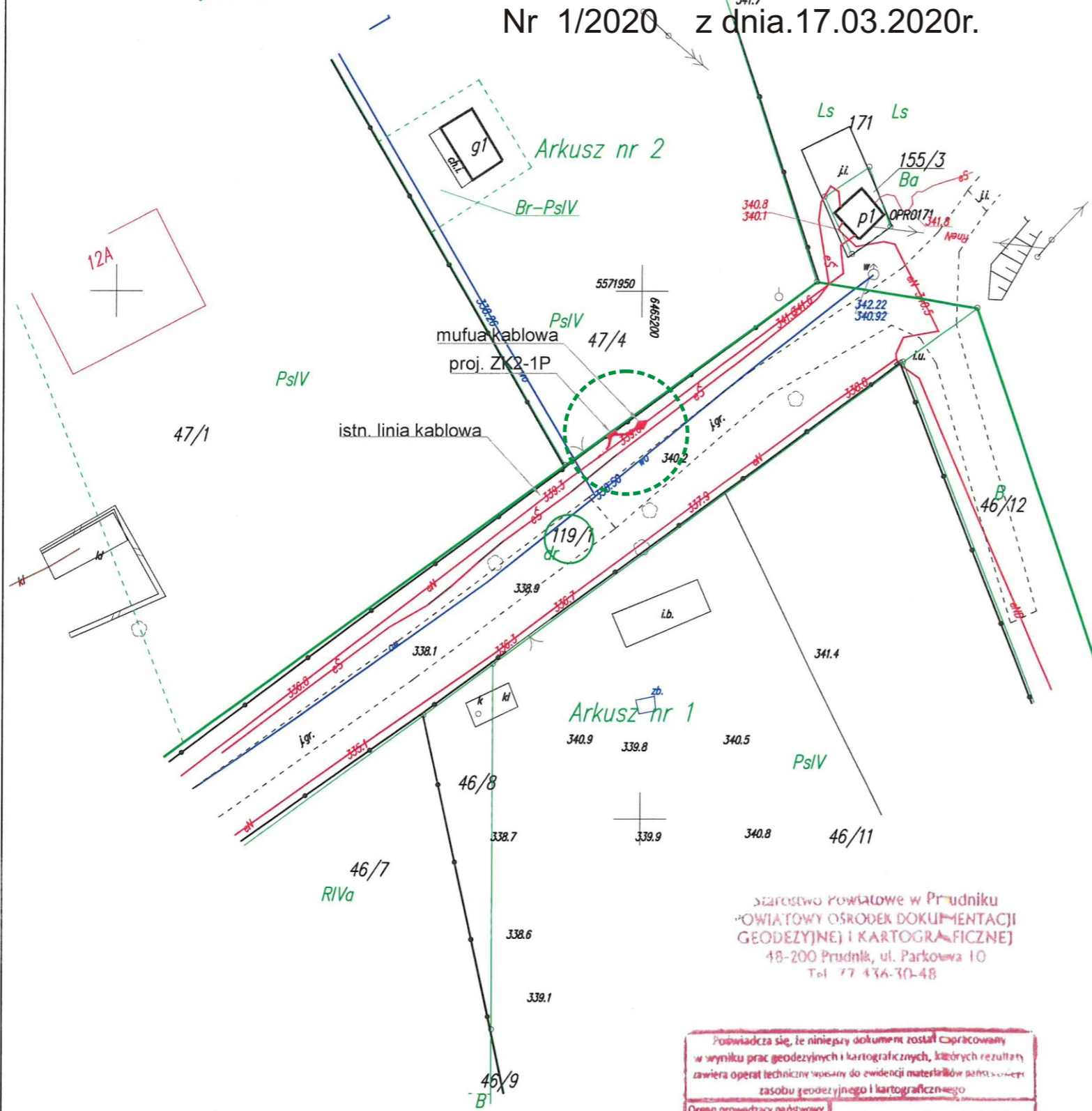

Arkusz nr 1

Arkusz nr 2

Starostwo Powiatowe w Prudniku  
POWIATOWY OŚRODEK DOKUMENTACJI  
GEODEZYJNEJ I KARTOGRAFICZNEJ  
48-200 Prudnik, ul. Parkowa 10  
Tel. 77 436-30-48

Poswiadcza się, że niniejszy dokument został opracowany w wyniku prac geodezyjnych i kartograficznych, których rezultatem zawiera operat techniczny wpisany do ewidencji materiałów państwowego zasobu geodezyjnego i kartograficznego

Organ prowadzący państwowy zasób geodezyjny i kartograficzny	Starosta Prudnicki
Identyfikator ewidencyjny materiału osobno operatu technicznego	P.1610.2019.688
Data wpisania operatu technicznego do ewidencji materiałów zasobu	24 GRU. 2019
Imię, nazwisko i podpis osoby reprezentującej organ	<i>[Podpis]</i>

inż. Andrzej Dobroszycki  
GEODETA POWIATOWY

Wykonał: – arch. Jerzy Stępień /na podst. art.5 pkt 4 ustawy o planowaniu i zagospodarowaniu przestrzennym.

**MAPA DO CELÓW PROJEKTOWYCH**

Oznaczenie kancelaryjne zgłoszenia pracy geodezyjnej w PODGiK w Prudniku Przyjęcie i Weryfikacji zbiorów danych oraz innych materiałów przekazanych do państwowego zasobu geodezyjnego i kartograficznego		GK.6640.793.2019 LICENCJA NR GK.6640.793.2019_1610_K05_P Z dnia 2019-12-04
Nazwa Miejscowości WOJ. POWIAT		OPOLSKIE Powiat Prudnik
Jednostka Ewidencyjna	Identyfikator Nazwa	161004_5.0109 DĘBOWIEC
Obręb Ewidencyjny	Identyfikator	161004_5.0109.119/1 i INNE
	Nazwa	DĘBOWIEC DZIAŁKA 119/1 i inne MAPA NR 1
Skala Mapy	1:500	
Nazwa Układu Współrzędnych	Prostokątnych płaskich '2000'	
	Układu wysokości Sporządził 2019-12-16	Kronstadt 86
Oznaczenie granic obszaru, który był przedmiotem aktualizacji Informacje o służebnościach gruntowych mających wpływ na zagospodarowanie gruntów zlokalizowanych w granicach projektowanej inwestycji		NIE MA ZNACZENIA DLA INWESTYCJI
WYKAZANE NA NINIEJSZEJ MAPIE GRANICE DZIAŁKI NIE ZOSTAŁY USTALONE I OKREŚLONE Z WYMAGANĄ DOKŁADNOŚCIĄ POMIARU. MAPA MOŻE SŁUżyć DO PROJEKTOWANIA BUDYNKÓW W ODLEGŁOŚCI WIĘKSZEJ NIŻ 4 METRY OD GRANIC NIERUCHOMOŚCI.		
SPOSÓB OPRACOWANIA MAPY		MAPA ZASADNICZA
inż. Jaśkowiec Stanisław (nazwa firmy i nazwisko wykonawcy)		(podpis osoby reprezentującej wykonawcę) <b>ZAKŁAD USŁUG GEODEZYJNYCH</b> inż. Stanisław Jaśkowiec 3464 numer uprawnień i podpis geodety 48-231 Lubrza, SKRZYPIEC 91 tel. 77 436 30 07 kom. 604 526 754, 509 828 466 NIP 755-118-30-81

**GRANICA OPRACOWANIA I ODDZIAŁYWANIA INWESTYCJI**

- LEGENDA:
- złącze kablowe
  - projektowany kabel NA2XY 4x35mm<sup>2</sup>,
  - 501/3 - nr działki

**UWAGI.**  
1. Wszystkie wymiary należy sprawdzić na budowie.

INST-EL INST-EL Usługi Elektroinstalacyjne 48-200 Prudnik ul. Mierostawskiego 10 tel. 604 188 550			
INWESTOR TAURON Dystrybucja S.A, ul.Podgórska 25, 31-035 Kraków Oddział w Opolu ul. Waryńskiego 1, 45-047 Opole.			
PRZEDMIOT OPRACOWANIA Rozbudowa linii kablowej nN celem zasilenia altany w miejscowości Wieszczyzna dz. nr 47/4 gmina Prudnik.			
ADRES INWESTYCJI Wieszczyzna dz. nr 119/1 gmina Prudnik k.m. 1, jednostka ewidencyjna Prudnik-obszar wiejski, obręb Dębowiec, gmina Prudnik.			
NAZWA RYSUNKU	Format Skala		
Projekt zagospodarowania terenu - trasa linii kablowej oraz lokalizacja złącza kablowego	A4 1:500		
	Data Rys. nr.		
2019.12	1		
Faza	Projekt budowlano - wykonawczy		
Branża elektryczna	Projektant	Nr uprawnień	Podpis
	inż. Norbert Mołęda	OPL/0226/PW0E/06	<i>[Podpis]</i>