

Prudnik, 15.07.2015r.

I.V. 7013.2.2015

## ZAPROSZENIE

Gmina Prudnik zaprasza do składania ofert na;

„Zakup i montaż piłkochwyków na boisku sportowym wsi Szybowice” na terenie sportowo-rekreacyjnym przy boisku sportowym, zgodnie z warunkami określonymi w niniejszym zapytaniu ofertowym – załącznik nr 1;

### 1. Zamawiający:

Gmina Prudnik z siedzibą 48-200 Prudnik, ul. Kościuszki 3  
tel.. 77 40662200, fax 77 4066228; e-mail: [bernarda.zub@prudnik.pl](mailto:bernarda.zub@prudnik.pl)  
[www.bip.prudnik.pl](http://www.bip.prudnik.pl)

### 2. Przedmiot zamówienia:

Przedmiotem zamówienia jest zakup i montaż piłkochwyków na boisku sportowym wsi Szybowice w ramach zadania pn. „Zakup i montaż piłkochwyków na boisku sportowym wsi Szybowice”

### 3. Miejsce i termin składania ofert :

Oferty w zamkniętej kopercie z napisem:

Oferta na „Zakup i montaż piłkochwyków na boisku sportowym wsi Szybowice”

należy złożyć do dnia **23.07.2015r. do godziny 14<sup>00</sup>** w Sekretariacie Burmistrza tut. Urzędu lub za pośrednictwem usług pocztowych na adres: Urząd Miejski w Prudniku, 48-200 Prudnik, ul. Kościuszki 3.

Oferent, którego oferta zostanie wybrana, zobowiązany będzie do podpisania umowy wg wzoru przedłożonego przez Urząd Miejski (umowa ryczałtowa, wzór umowy do wglądu w pok. Nr 125). Dodatkowe informacje można uzyskać w Urzędzie Miejskim w Prudniku, pokój nr 125 lub pod numerem telefonu 77 4066257.

Oferta winna zawierać:

- nazwę i adres składającego ofertę,
- datę sporządzenia oferty,
- ściśle określenie przedmiotu zamówienia,
- cenę całości zadania brutto wyrażoną cyfrowo i słownie (w tym cena netto + VAT),
- oferta winna być podpisana przez uprawnioną osobę ubiegającą się o zamówienie a w przypadku firm przez uprawnionych przedstawicieli.

**Uwaga:**

Ofertę należy wycenić w 2 wariantach.:

**I wariant**

Z słupkami piłkochwyty - wykonane z stalowych profili zamkniętych o wym..  
80x80x3mm ocynkowanych ogniowo plus malowane proszkowo w kolorze zieleni.

**II wariant**

Z słupkami piłkochwyty - wykonane z stalowych profili zamkniętych o wym..  
80x80x3mm ocynkowanych ogniowo

**Oferent przed złożeniem oferty winien dokonać wizji lokalnej terenu – miejsce posadowienia piłkochwyty oraz sprawdzenie gruntu w miejscu posadowienia słupków piłkochwyty.** O terminie wizji lokalnej należy poinformować Zamawiającego. Osoba prowadząca sprawę Bernarda Zub -telefon kontaktowy nr 77 406 62 57 lub 77 406 62 58.

Termin rozpoczęcia zadania od dnia podpisania umowy.

Termin wykonania zadania: ok. **9 tygodni od dnia podpisania umowy.**

Gwarancja przedmiotu umowy minimum 24 miesiące od dnia podpisania protokołu odbioru robót.

Termin związania ofertą 40 dni.

Płatność za wykonanie przedmiotowych zadań w terminie do 30 dni od dnia dostarczenia faktury do tut. Urzędu.

Do powyższego zaproszenia nie stosuje się ustawy o zamówieniach publicznych.

BURMISTRZ  
mgr inż. Franciszek Fajdych

Załączniki:

1. Załącznik nr 1 (opis) wraz z przedmiarem
2. załącznik nr 2

Otrzymują:

1. w/g rozdzielnika .
2. a/a Wydz. Inwestycji

## **OPIS DO PROJEKTU ZAGOSPODAROWNIA TERENU**

### **1. PRZEDMIOT I PODSTAWA OPRACOWANIA**

Przedmiotem opracowania jest wykonanie piłkochwyków na terenie rekreacyjnym przy istniejącym boisku sportowym w Szybowicach.

Konieczność wykonania piłkochwyków wynika z potrzeby zabezpieczenia terenu boiska sportowego przed upadkiem piłki poza teren boiska.

### **2. DANE OGÓLNE**

#### **2.1. Obiekt sportu i rekreacji**

#### **2.2. Inwestor**

Gmina Prudnik,  
48-200 Prudnik,  
ul. Kościuszki 3.

### **3. ISTNIEJĄCY STAN**

Teren, zlokalizowany na działkach nr 642/3; 642/1 k.m.8 stanowi teren sportu i rekreacji dla mieszkańców miejscowości Szybowice.

Teren nie jest ogrodzony. Na w/w działkach znajduje się boisko do piłki nożnej oraz budynek - kontener socjalno sanitarny. Teren przy budynku częściowo jest utwardzony.

### **4. STAN PROJEKTOWANY**

Opracowanie obejmuje wykonanie piłkochwyków od strony wschodniej. Od strony wschodniej projektuje się piłkochwyty w granicy działek, będą one spełniały również rolę ogrodzenia.

Piłkochwyty od strony wschodniej projektuje się o długości 100,00 m i wysokości 4,00m.. (głębokość fundamentu min 1,20m), ze względu na załamanie – przesunięcie na odcinku 20 m, jest podzielony na dwa odcinki tj.;

1. o długości 20,00 mb i wysokości 4,00m , (na ten odcinek Inwestor posiada jedynie siatkę 20,00x4,00m do wbudowania),
2. o długości 80,00 mb. i wysokości 4,00m.

Słupki piłkochwyty wykonane z stalowych profili zamkniętych o wym.. 80x80x3mm ocynkowanych ogniowo plus malowane proszkowo w kolorze zieleni.

Słupki piłkochwyty osadzone w stopach betonowych o wymiarach minimum 0,30 x 0,30 x 1,20 lub  $\phi$  30 x 1,20m

Należy zastosować beton min B 20. W czasie betonowania należy zachować pion.

Rozstaw słupków w osi;

odcinek 20 mb.

1. - zewnętrzne pola - 3 m; środkowe pola - 4 m, (tj. dwa pola po 3,00 m i trzy pola po 4,00 m, razem słupków 6 szt.; zastrzały w skrajnych polach – 2 szt.),

odcinek 80 mb.

2. - zewnętrzne pola - 3 m; środkowe pola - 4 m, (tj. dwa pola po 3,00 m i osiemnaście pól po 4,00 m., razem słupków 21 szt.; zastrzały w skrajnych polach – 2 szt.)

Ogółem ilość słupków  $6 + 21 = 27$  szt , zastrzały  $2 + 2 = 4$  szt.

Siatka piłkochwyty polietylenowa (PE) gr splotu 4mm o oczkach 10x10 cm., kolor zielony.

Liny stalowe podtrzymujące siatkę  $\phi$  4mm z powłoką.

Karabińczyki do mocowania siatki ocynkowane.



Przykładowe zdjęcie piłkochwytu.

Po zakończeniu robót ogólnie budowlanych związanych z obiektem teren wokół obiektu należy uporządkować.

Wszystkie zastosowane materiały powinny posiadać Aprobata Techniczną

Roboty budowlane należy prowadzić zgodnie z przepisami BHP zwracając szczególną uwagę na zabezpieczenie dostępu do obiektu osobom postronnym w trakcie realizacji prac jak i w czasie wolnym od pracy.

Urządzenia powinny być dostarczone gotowe do zamontowania na stabilnym i właściwie wypoziomowanym podłożu. W przypadku stwierdzenia przez Wykonawcę braku równego terenu należy go wypoziomować.

## **5. WPLYW INWESTYCJI NA ŚRODOWISKO.**

Wykonanie piłkochwyłów - przedmiotowego obiektu nie spowoduje zmian w stanie środowiska naturalnego. Nie przewiduje się wytwarzania w trakcie budowy obiektu odpadów zanieczyszczających środowisko lub wymagających utylizacji.

Nie przewiduje się montażu żadnych maszyn i urządzeń infrastruktury technicznej a także wyposażenia technicznego powodującego szkodliwe promieniowanie lub oddziaływanie pola magnetycznego, oraz powodujących jakiegokolwiek emisje hałasu i wibracji.

Planowana inwestycja w żaden sposób nie wpływa na zanieczyszczenie powietrza, gruntu i wód. Inwestycja nie zmienia stosunku nasłonecznienia dla działek sąsiednich oraz nie powoduje naruszenia istniejących stosunków wodnych.

## 6. UWAGI KOŃCOWE.

- 6.1. Wszystkie prace należy wykonać zgodnie z warunkami technicznymi wykonania robót budowlano-montażowych oraz zasadami sztuki budowlanej.
- 6.2. Wszystkie prace należy prowadzić pod nadzorem osoby uprawnionej.
- 6.3. Należy przestrzegać obowiązujących przepisów dotyczących bezpieczeństwa i higieny pracy w budownictwie.

Zagospodarowanie terenu sportowo-rekreacyjnego w Szybowicach

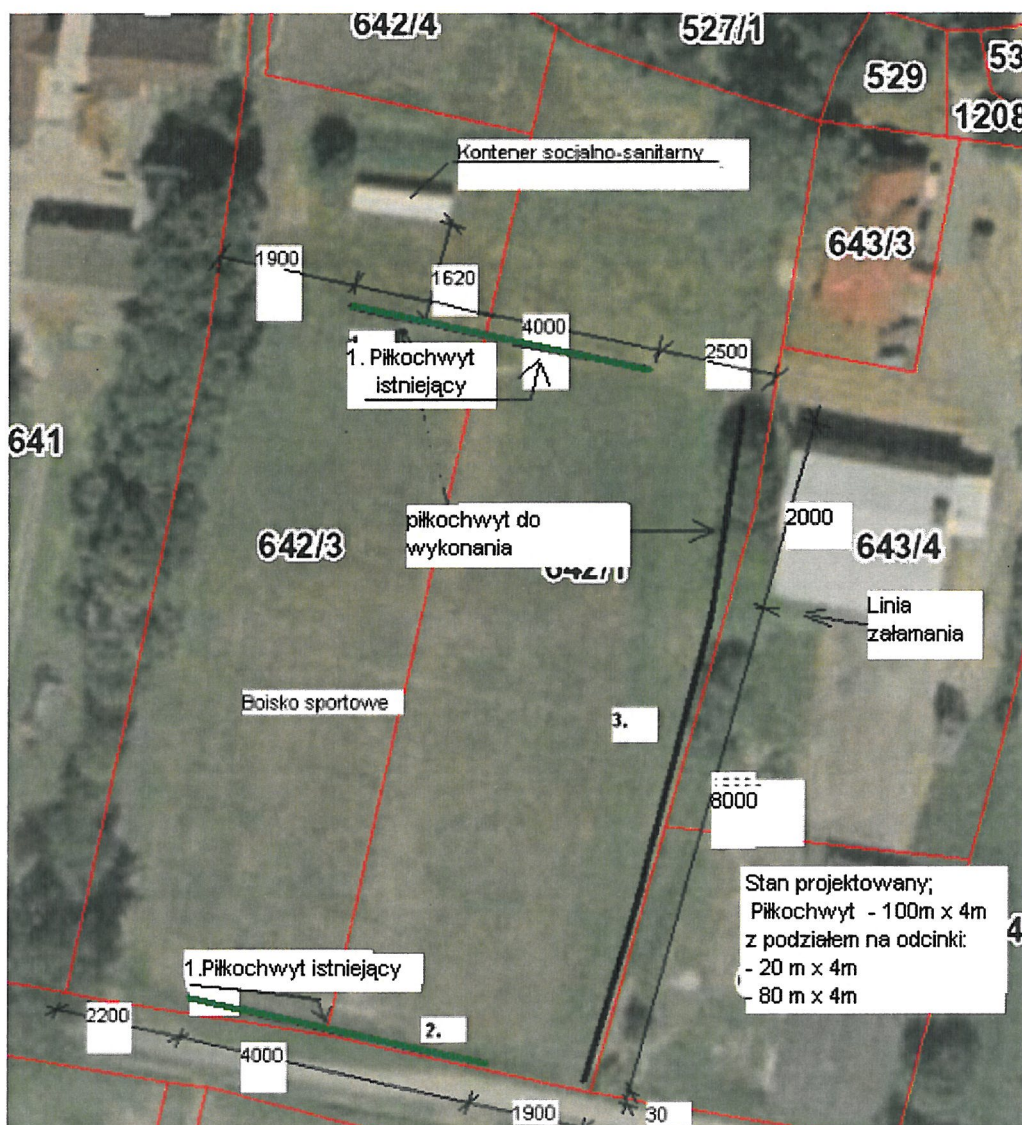

Zdjęcia terenu na którym ma być posadowiony piłkochwyt



Naczelnik Wydziału  
*Renata Heda*  
mgr inż. Renata Heda

INSPEKTOR  
*Bertram Zub*  
inż. Bertram Zub

## OBMIAR

Lp.	Podstawa	Opis i wyliczenia	j.m.	Poszcz	Razem
1	KNR 2-01 0312-11	Wykopanie dołów o powierzchni dna do 0.2 m2 i głębokości do 1.0 m (kat.gr.IV, Wraz z wywiezieniem urobku) Krotność = 1.1 27	dól.  dól.	  27.000	
				<b>RAZEM</b>	<b>27.000</b>
2	KNR 2-23 0301-04	Ułożenie podkładu na gruncie z piasku lub żwiru  0.30*0.30*0.10*27	m <sup>3</sup>  m <sup>3</sup>	  0.243	
				<b>RAZEM</b>	<b>0.243</b>
3	KNR 2-23 0308-01	Wykonanie fundamentów betonowych z betonu żwirowego o obj.0.15 m3  27*0.30*0.30*1.20	m <sup>3</sup>  m <sup>3</sup>	  2.916	
				<b>RAZEM</b>	<b>2.916</b>
4	Kalkulacja własna	Osadzenie słupków stalowych piłkochwyty 80x80x3 w gniazdach  27	szt  szt	  27.000	
				<b>RAZEM</b>	<b>27.000</b>
5	Kalkulacja własna	Zamontowanie zastrzałów w polach narożnych.  4	szt  szt	  4.000	
				<b>RAZEM</b>	<b>4.000</b>
6	Kalkulacja własna	Zamontowanie siatki ochronnej o długości 20,00 m o wysokości 4 m na słupkach wraz z olinowaniem (siatka Zamawiającego) 1	kpl.  kpl.	  1.000	
				<b>RAZEM</b>	<b>1.000</b>
7	Kalkulacja własna	Zamontowanie siatki ochronnej polietylenowej (PE) o długości 80 m, o wysokości 4m , oczka 100x 100 mm wraz z olinowaniem 1	kpl  kpl	  1.000	
				<b>RAZEM</b>	<b>1.000</b>

Naczelnik Wydziału

mgr inż. Renata Heda





Załącznik nr 2 do zapytania ofertowego  
OFERTA

Nazwa zadania: „ Zakup i montaż piłkochwyków na boisku sportowym wsi Szybowice”

Do: Gmina Prudnik, ul Kościuszki 3, 48-200 Prudnik

Ofertę składa:

Nazwa wykonawcy:

.....

.....

(adres)

Tel. .... faks. ....

e-mail. ....@ .....

1. My niżej podpisani oferujemy zrealizować zamówienie publiczne: pn. „Zakup i montaż piłkochwyków na boisku sportowym wsi Szybowice” zgodnie z warunkami zapytania ofertowego za następującą łączną cenę ofertową:

**I wariant**

.....

w tym:

- wartość netto: ..... zł

- podatek VAT 23% ..... zł

**II wariant**

.....

w tym:

- wartość netto: ..... zł

- podatek VAT 23% ..... zł

2. Zamówienie wykonamy w terminie: 9 tygodni od dnia podpisania umowy.

Nazwisko i imię .....

Upoważniony do podpisania niniejszej oferty w imieniu:

.....

Miejscowość i data: .....

Pieczęć wykonawcy, podpis: .....