



PROJEKTOWANIE-POZWOLENIA-NADZORY
58-301 Wałbrzych
Pl. Skarżyńskiego 1
Tel. 74/8490598

E. Wiśniewska

27.06.2014

Wałbrzych, 24.06.2014r.



Ldz: PROIN/AT/315/2014

Wpł. 25.06.2014

Ldz 1207 3

podpis

Z.P.

26.06.2014

Burmistrz Prudnika
ul. Kościuszki 3
48-200 Prudnik

Dotyczy wniosku o ustalenie lokalizacji inwestycji celu publicznego dla **Budowy przyłącza elektroenergetycznego linii kablowej nN relacji stacja transformatorowa Tauron do stacji kolejowej w Szybowicach z dnia 16.06.2014r.**

W nawiązaniu do rozmowy telefonicznej (24.06.2014r.) w załączeniu przesyłam oryginał mapy zasadniczej z Powiatowego Ośrodka Dokumentacji Geodezyjnej i Kartograficznej w Prudniku oraz projekt zagospodarowania terenu linii kablowej nN - format A3, w celu uzupełnienia wniosku o ustalenie lokalizacji inwestycji celu publicznego dla **Budowy przyłącza elektroenergetycznego linii kablowej nN relacji stacja transformatorowa Tauron do stacji kolejowej w Szybowicach z dnia 16.06.2014r.** (data wpływu 17.06.2014r.) zlokalizowanej na działkach nr: 869, 1321/10, 1321/11 obręb Szybowice.

Inwestorem przedmiotowego zadania jest PKP ENERGETYKA S.A. ul. Hoża 63/67, 00-681 Warszawa, Oddział w Warszawie – Dystrybucja Energii Elektrycznej Śląski Rejon Dystrybucji ul. Zabrska 41, 44-100 Gliwice.

Załącznik:

- mapa zasadnicza – oryginał - 1 egz.
- projekt zagospodarowania terenu – 2 egz.

Kontakt:

Agnieszka Traczykowska
PROIN
PROJEKTOWANIE-POZWOLENIA-NADZORY
Pl. Skarżyńskiego 1, 58-301 Wałbrzych
Tel. 74 84 90 598 Fax 74 84 92 186

Email: a.szczyglowska@proin-walbrzych.eu

Z poważaniem

GŁÓWNY SPECJALISTA
ds. Dokumentacji

Traczykowska
mgr inż. Agnieszka Traczykowska

PROIN
PROJEKTOWANIE-POZWOLENIA-NADZORY
Pl. Skarżyńskiego 1, 58-301 Wałbrzych
tel. 74 84 90 598, fax 74 84 92 186
NIP 256-447-01-01 REGON 14020451678

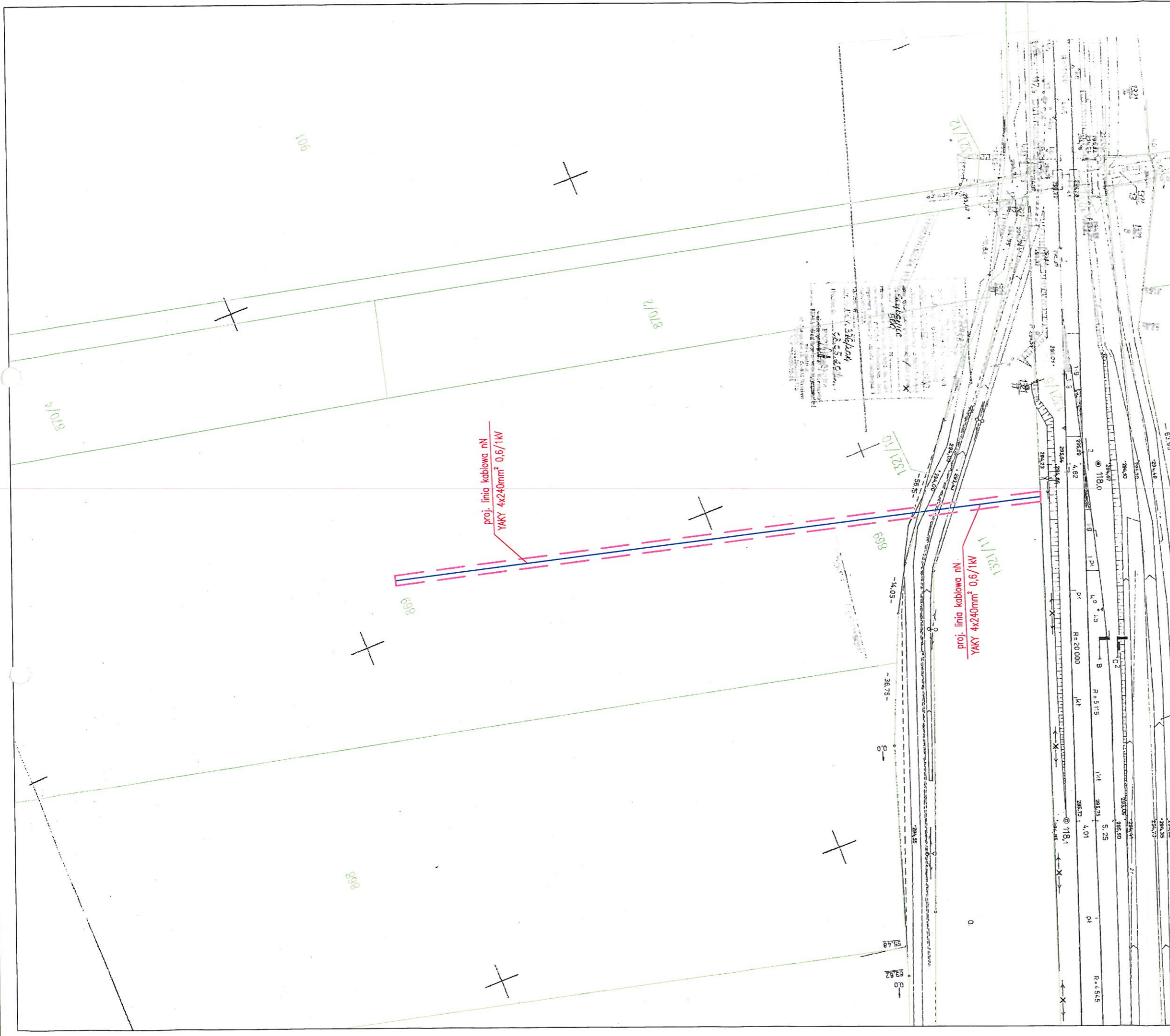

Legenda:

- — proj. linie kablowe nN
- — poj. złącze kablowe
- ▨ — istniejąca szafa oświetleniowa
- - - — linia rozgraniczająca teren inwestycji celu publicznego terenów otwartych – jest tożsama z obszarem, na który inwestycja będzie oddziaływać



PROJEKTOWANIE-POZWOLENIA-NADZORY
58-301 WAŁBRZYCH, Pl. Skarzynskiego 1, tel. 074 849-05-98

Objekt: Budowa przyłącza elektroenergetycznego, linii kablowej nN relacji stacja transformatorowa Tauron do stacji kolejowej w Szybowicach
Adres: DZ. 1321/11; 1321/10; 869 - obręb Szybowice, woj. opolskie
Inwestor: PKP-ENERGETYKA S.A. oddział w Warszawie-Usługi Zakład Śląski 44-100 Gliwice ul. Zabrska 41

rys.nr
1

PROJEKT ZAGOSPODAROWANIA TERENU
DOKUMENTACJA DO ZGŁOSZENIA ROBÓT BUDOWLANYCH
PRAWA AUTORSKIE ZASTRZEŻONE

data:
05.2014

skala:
1 : 1000

dr inż. Jacek Karpiński



upr. sieci i inst. elektryczne LOD/1260/POOE/09