

Starosta Prudnicki

Powiatowy Ośrodek Dokumentacji Geodzyjnej i Kartograficznej w Prudniku  
Powsiada się zgodność niniejszej mapy z oryginałem przyjęm  
do państwowego zasobu geodezyjnego i kartograficznego  
w dniu ..... i zewidencjonowanym pod nr.....

Niniejsza mapa nie może służyć dla celów projektowych.

INSPEKTOR

OWU

Prudnik, 2013-05-09 (imię i nazwisko, godność, stanowisko, K  
miejsce i data) Słucham: (nazwisko, imię, nazwisko, K  
Słucham: (nazwisko, imię, nazwisko, K

województwo o P o l s k i e  
miasto-gmina Prudnik  
wieś-obręb Miętkowice dz. 421/2, 421/3, 421/4 m. 5

dz. 43/6 w. 5  
k.m. 421/2, 421/3, 421/4 m. 5  
Godło mapy zas. 1:1000

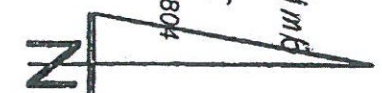

ZALĄCZNIK NR 2 (GRAFICZNY)

- linie rozgraniczające teren inwestycji
- trasa kabla energetycznego średniego napięcia i kabla światłowodowego
- granica obowiązującego miejscowego planu zagospodarowania przestrzennego
- granica analizowanego obszaru

mgr inż. arch. Agnieszka Milk  
upr. bud. nr 02/DP/OK/2013  
do projektowania i określania granic  
w specjalności architektonicznej

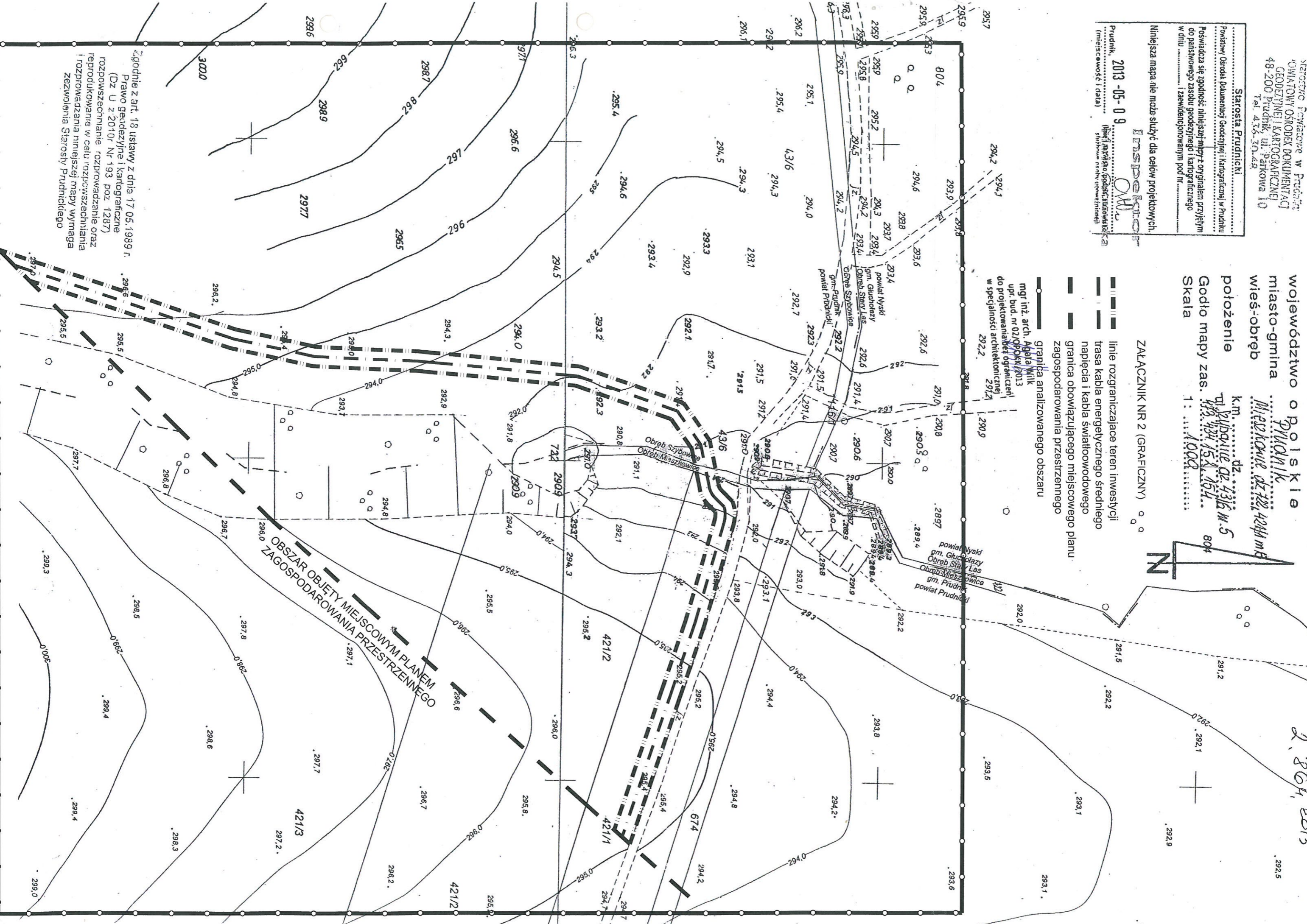

Zgodnie z art. 18 ustawy z dnia 17.05.1989 r.  
Prawo geodezyjne i kartograficzne  
(Dz. U. z 2010r. Nr 193, poz. 1287)  
rozpowszechnianie, rozprowadzanie oraz  
reprodukcowanie w celu rozpowszechniania  
i rozprowadzania niniejszej mapy wymaga  
zezwoleń Starosty Prudnickiego

2. 8. 2014, 2013