

Starosta Prudnicki  
Powiatowy Ośrodek Dokumentacji Geodezyjnej i Kartograficznej w Prudniku  
Pozwala się zgodność niniejszej mapy z oryginałem przyjętym do państwowego zasobu geodezyjnego i kartograficznego w dniu ..... i zaewidencjonowanym pod nr .....  
Niniejsza mapa nie może służyć dla celów projektowych.  
2013-05-09  
Prudnik, .....  
(miejsce i data)

**INSPEKTOR**  
Ostle  
Linie i nazwiska, podpis, stanowisko  
służbowe (nie w imieniu własnym)

województwo **opolskie**  
miasto-gmina **Prudnik**  
wieś-obręb **Mieszkowice obręb 421/1/6**  
potożenie **Prudnik**  
Godło mapy zas. **ul. Mieszkowice dr 43/6 m 5**  
Skala 1: **1:1000**

K.m. .... dz. ....  
**ul. Mieszkowice dr 43/6 m 5**  
**421/3 421/1 421/2 421/3**

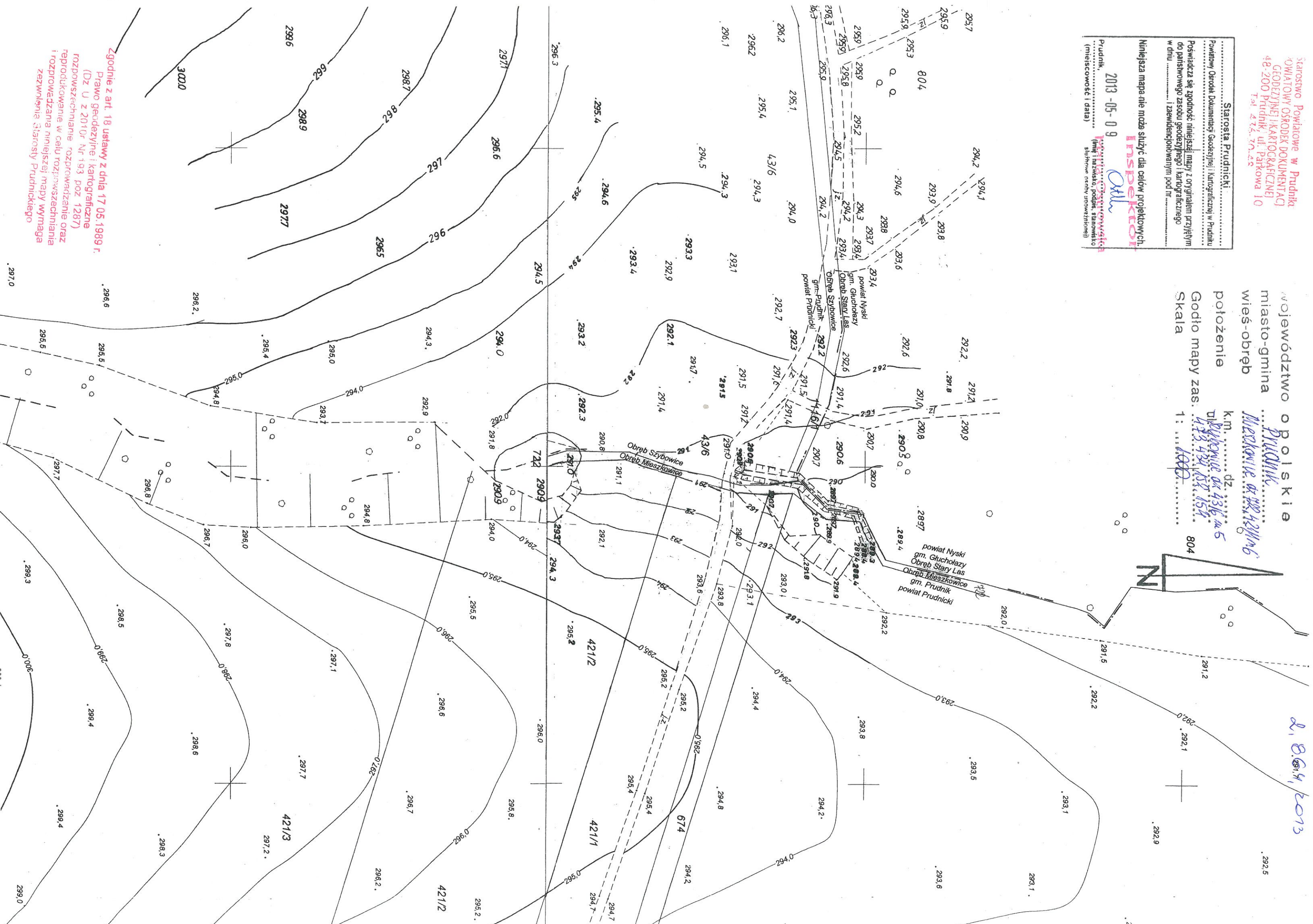

Zgodnie z art. 18 ustawy z dnia 17.05.1989 r.  
Prawo geodezyjne i kartograficzne  
(Dz. U. z 2010 r. Nr 193 poz. 1287)  
reprodukowanie, rozprowadzanie oraz  
i rozprowadzanie niniejszej mapy wymaga  
ezzwolenia Starosty Prudnickiego

21.8.2013