

M.G. 67304.2011

Nysa 10.01.2011.



Urząd Miasta  
Prudnik

## Wniosek

o ustalenie lokalizacji inwestycji celu publicznego

### A. Dane identyfikacyjne wnioskodawcy

EnergiaPro S.A.  
Pl. Powstańców Śląskich 20 53-314 Wrocław  
Oddział w Opolu  
Rejon Dystrybucji Nysa  
ul. Bramy Grodkowskiej 2 48-300 Nysa

### B. Dane identyfikacyjne pełnomocnika

Zakład Projektowo-Usługowy PROERG Jerzy Romanowski  
ul. Piłsudskiego 62a 48-303 Nysa  
Pełnomocnictwo nr 162/2010 z dnia 03.11.2010 r.

Na podstawie art. 50 ust. 1 ustawy z dnia 27 marca 2003 r. o planowaniu przestrzennym  
(Dz.U. z 2003 r., Nr 80, poz. 717)

## Wnoszę o ustalenie lokalizacji inwestycji celu publicznego

### C. Dane identyfikacyjne inwestycji

#### Obiekt:

Budowa linii kablowej 0,4 kV wraz ze złączami kablowymi do zasilania budynków mieszkalnych w miejscowości Dębowiec (działka nr: 50/3; 50/4; 50/5)

#### Położenie:

Inwestycja celu publicznego obejmuje teren położony na działkach:

Jednostka ewidencyjna: Prudnik – obszar wiejski; Obręb: Dębowiec;

Arkusze: 1; Działki o nr: 119/1.

Arkusze: 2; Działki o nr: 155/3; 171; 108/2; 114; 50/3; 50/4; 50/5; 56/8; 56/9; 47/4; 56/6,

M.G.  
11.01.2011.  
Poni  
E. Wisniewska  
12.01.2011

## D. Charakterystyka inwestycji

### Parametry inwestycji

Projektowana linia kablowa 0,4 kV wykonana zostanie kablem typu YAKXS 4x120 i wyprowadzona będzie ze stacji transformatorowej „Wieszczyna” (działka nr: 155/3) Kabel po wyprowadzeniu z budynku stacji transformatorowej prowadzony będzie przez działkę nr: 171 a następnie przy granicy pasa drogowego – działki o nr: 119/1; 108/2 i 114 i zasilac będzie projektowane złącza kablowe.

Projektowane złącza kablowe ustawione będą:

złącze ZK1 na działce nr: 50/5 przy granicy z działką nr: 114

złącze ZK3 na granicy między działkami o nr: 50/3 i 50/4 przy granicy działki nr: 114.

złącze ZK2 na działce nr: 108/2 przy ogrodzeniu działek o nr: 56/9 i 59/8.

Długość kabla projektowanej linii kablowej:

od stacji transformatorowej do projektowanego złącza ZK1 – 358 m.

od projektowanego złącza ZK1 do projektowanego złącza ZK3 – 92,5 m.

od projektowanego złącza ZK1 do projektowanego złącza ZK2 – 80 m.

Ilość projektowanych złączy kablowych – 3 szt.

Z projektowanego złącza ZK2 wyprowadzone będą kablowe wewnętrzne linie zasilające trzy mieszkania w budynku na działkach o nr: 56/8 i 56/9.

Zasilanie budynku ustawionego na działkach o nr: 56/8 i 56/9 z projektowanej linii kablowej umożliwi demontaż istniejącej linii napowietrzno-kablowej, która przebiega przez działki o nr: 155/3; 171; 56/6; 47/4; 56/9.

## E. Wpływ inwestycji na środowisko

Budowa linii kablowej nie wpływa ujemnie na środowisko naturalne

## F. Załączniki do wniosku

- 2 egz. mapa z zaznaczonym przebiegiem linii w skali 1:1000
- 1 egz. pełnomocnictwo
- 1 egz. wypis uproszczony z rejestru gruntów
- 1 egz. mapa ewidencyjna

ZAKŁAD PROJEKTOWO-USŁUGOWY  
**"PROERG"** Jerzy Romanowski  
48-303 Nysa ul. Piłsudskiego 62a  
tel. (0-77) 433 45 98

NIP 753-145-78-65 REGON 532231489

**mgr inż. Jerzy Romanowski**  
uprawniony do projektowania  
kierowania i nadzoru robót w zakresie  
sieci i instalacji elektrycznych  
nr ewid. upr. 135/92/O

.....  
podpis inwestora lub osoby przez niego upoważnionej



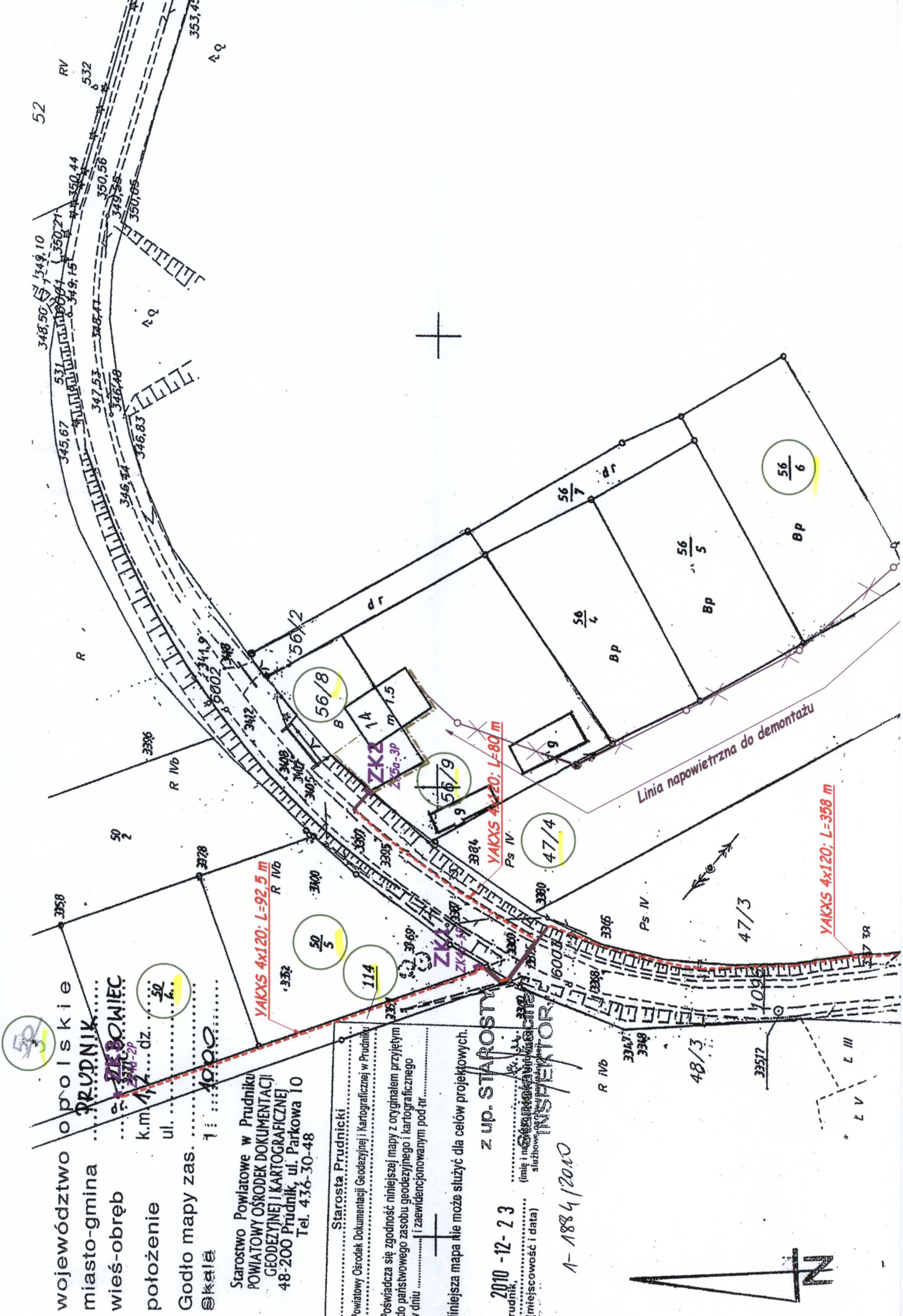

województwo **opolskie**  
 miasto-gmina **PRUDNIK**  
 wieś-obręb **ZAKOBYCIEC**  
 położenie k.m. **dz. 50**  
 Godto mapy zas. **1:1000**  
 skala

Starostwo Powiatowe w Prudniku  
 POWIATOWY OŚRODEK DOKUMENTACJI  
 GEODEZYJNEJ I KARTOGRAFICZNEJ  
 48-200 Prudnik, ul. Parkowa 10  
 Tel. 436-30-48

Starosta Prudnicki  
 Powiatowy Ośrodek Dokumentacji Geodezyjnej i Kartograficznej w Prudniku  
 Poświadczam się zgodność niniejszej mapy z oryginałem przyjętym  
 do państwowego zasobu geodezyjnego i kartograficznego  
 w dniu ..... i zaewidencjonowanym pod nr .....

Niniejsza mapa nie może służyć dla celów projektowych.

z up. STAROSTY  
 Prudnik  
 (miejscowość i data)  
**INSPEKTOR**  
 A-1884/2010





Linia kablowa do demontażu

# LEGENDA

- Projektowana linia kablowa
- Wewnętrzna linia zasilająca
- Ostoja rurowa kabla
- Złącze kablowe
- Numer działki

ZK1  
ZK4a-1P

155/3

mgr inż. Jerzy Romanowski  
uprawniony do projektowania  
kierowania i nadzoru robót w zakresie  
sieci i instalacji elektrycznych  
nr ewid. upr. 135/92/Op

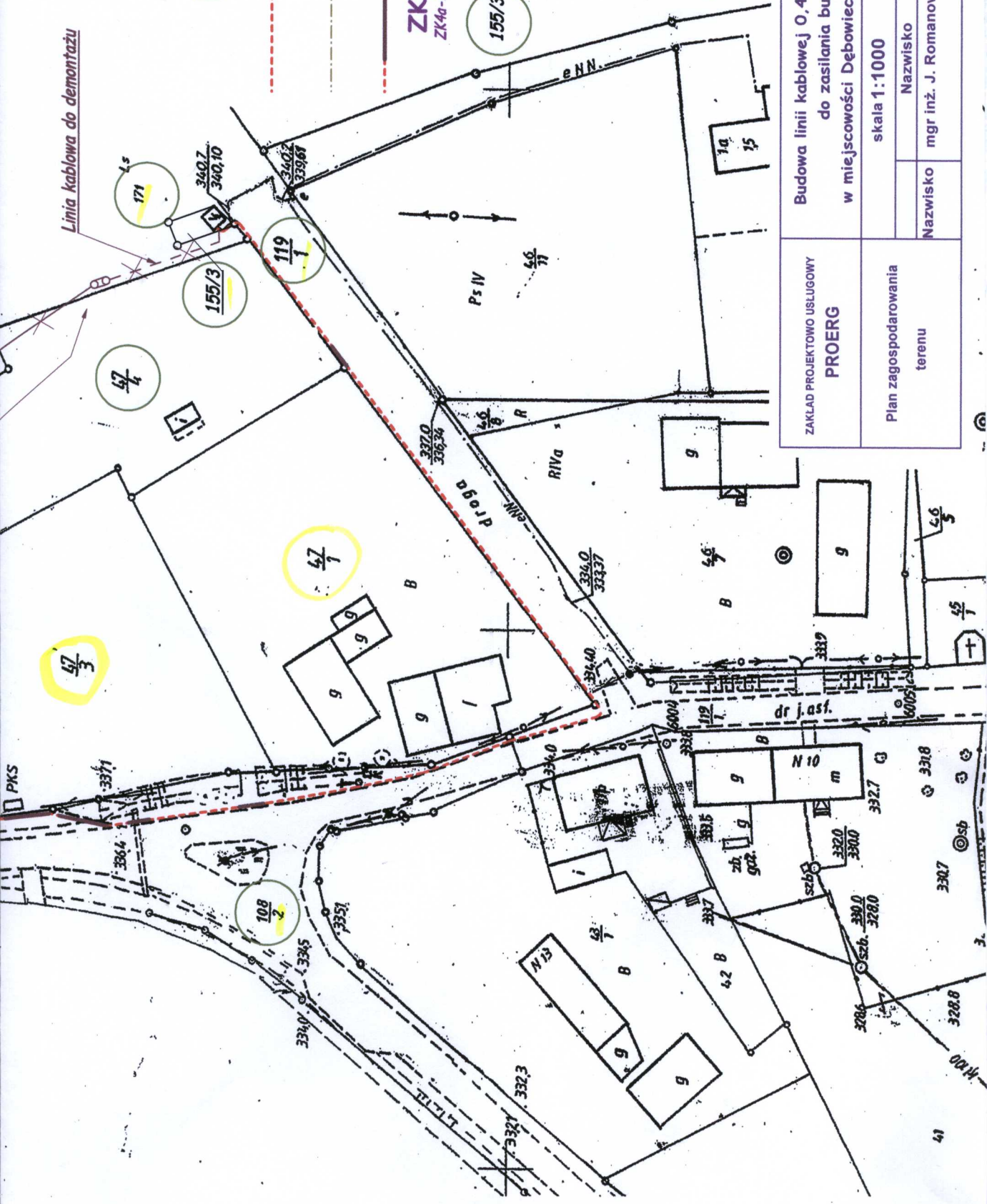

ZAKŁAD PROJEKTOWO USŁUGOWY <b>PROERG</b>	Budowa linii kablowej 0,4 kV wraz ze złączami kablowymi do zasilania budynków mieszkalnych w miejscowości Dębowiec (działki nr: 50/3; 50/4; 50/5)	
	skala 1:1000	
Plan zagospodarowania terenu	Nazwisko	Rysunek nr 9
	Nazwisko	Nr upr.
	mgr inż. J. Romanowski	135/92/Op
	Data	01.2011
	Podpis	

MOJEGOZOSTAWO O/BLO ELEKTRO  
 135/92/Op

Adres do korespondencji:

EnergiaPro S.A. Oddział w Opolu  
Rejon Dystrybucji Nysa  
48-300 Nysa, ul. Bramy Grodkowskiej 2  
tel. +48 77 433 24 81  
fax +48 77 433 34 27  
REGON 230179216-00065



RD3/7-RDI7/MKI 12000 /2010

Nysa, dnia 03.11.2010r

**PEŁNOMOCNICTWO NR 162 /2010**

Działając w imieniu EnergiaPro Spółka Akcyjna z siedzibą we Wrocławiu Oddział w Opolu, Rejon Dystrybucji Nysa na podstawie pełnomocnictwa udzielonego mi przez Dyrektora Oddziału, niniejszym umocowuję Pana **Jerzego Romanowskiego** przedstawiciela (projektanta) firmy „PROERG” z siedzibą 48-303 Nysa ul. Piłsudskiego 62a - do podejmowania w imieniu i na rzecz Spółki EnergiaPro S.A. Oddział w Opolu, Rejon Dystrybucji Nysa wszelkich czynności proceduralnych, wymaganych w toku postępowania przed właściwymi organami administracji, w sprawach uzyskania wnioskowanych decyzji, uzgodnień, zezwoleń i składania oświadczenia o posiadanych prawie do dysponowania nieruchomością na cele budowlane, niezbędnych dla realizacji poniżej wskazanego projektu inwestycyjnego, oraz do odbioru dokumentacji po uzyskaniu pozwolenia na budowę:

**Budowa linii kablowej 0,4kV wraz ze złączami kablowymi do zasilania budynków mieszkalnych w miejscowości Dębowiec dz nr 50/3, 50/4, 50/5**

Z zakresu niniejszego pełnomocnictwa wyłącza się te czynności, których podjęcie mogłoby rodzić w skutkach powstanie jakichkolwiek zobowiązań o charakterze finansowym, z wyłączeniem opłat administracyjnych lub skarbowych, będących opłatami i kosztami postępowania w sprawach dotyczących niniejszego pełnomocnictwa.

Niniejsze pełnomocnictwo nie upoważnia do udzielania dalszych pełnomocnictw do wykonywania określonych w nim czynności.

Kierownik  
Rejonu Dystrybucji Nysa  
EnergiaPro S.A. Oddział w Opolu  
*[Signature]*  
Dyszard Lesicki

Sporządzono w 2 egz. z przeznaczeniem dla:  
1/ pełnomocnik – 1 egz.  
2/ a/a RDI7 – 1 egz.

EnergiaPro S.A.  
Oddział w Opolu  
ul. Waryńskiego 1  
45-047 Opole  
tel. +48 77 452 90 00  
fax +48 77 455 64 51

EnergiaPro S.A.  
pl. Powstańców Śląskich 20, 53-314 Wrocław  
Sąd Rejonowy dla Wrocławia - Fabrycznej  
VI Wydział Gospodarczy Krajowego Rejestru Sądowego  
KRS: 0000073321, NIP: 6110202860, REGON 230179216  
Kapitał zakładowy (wplacony): 82 282 436,18 zł

www.energiapro.pl